

Data: 11/02/2016 - Ora: 15.26.52 Segue

Visura n.: T232048 Pag: 1

Visura storica per immobile

Situazione degli atti informatizzati dall'impianto meccanografico al 11/02/2016

INTESTATO

1	VENEZIANA ENERGIA RISORSE IDRICHE TERRITORIO AMBIENTE SERVIZI - V. E. R. I. T. A. S. S. P. A. con sede in VENEZIA	03341820276*	(1) Proprieta` per 1/1
---	---	--------------	------------------------

Unità immobiliare dal 09/11/2015

Catasto Immobiliare dal 09/11/2015												
N.	DATI IDENTIFICATIVI				DATI DI CLASSAMENTO						DATI DERIVANTI DA	
	Sezione Urbana	Foglio	Particella	Sub	Zona Cens.	Micro Zona	Categoria	Classe	Consistenza	Superficie Catastale	Rendita	
1		6	375	10			C/6	3	13 m²	Totale: 14 m²	Euro 34,91	Variazione del 09/11/2015 - Inserimento in visura dei dati di superficie.
Indirizzo				VIA ARINO n. 6 piano: T;								
Annotazioni				di stadio: g.a.f. - codifica piano incoerente								

Situazione dell'unità immobiliare dal 24/06/2014

Situazione del unita immobiliare dal 21/03/2011												
N.	DATI IDENTIFICATIVI				DATI DI CLASSAMENTO						DATI DERIVANTI DA	
	Sezione Urbana	Foglio	Particella	Sub	Zona Cens.	Micro Zona	Categoria	Classe	Consistenza	Superficie Catastale	Rendita	
1		6	375	10			C/6	3	13 m²		Euro 34,91	VARIAZIONE del 24/06/2014 n. 83401.1/2014 in atti dal 24/06/2014 (protocollo n. VE0139693) G. A. F. - CODIFICA PIANO INCOERENTE
Indirizzo				, VIA ARINO n. 6 piano: T;								
Annotazioni				di stadio: g.a.f. - codifica piano incoerente								

Visura storica per immobile

Situazione degli atti informatizzati dall'impianto meccanografico al 11/02/2016

Situazione dell'unità immobiliare dal 01/01/1992

Situazione dell'unità immobiliare dal 01/01/1992													
N.	DATI IDENTIFICATIVI				DATI DI CLASSAMENTO						DATI DERIVANTI DA		
	Sezione Urbana	Foglio	Particella	Sub	Zona Cens.	Micro Zona	Categoria	Classe	Consistenza	Superficie Catastale	Rendita		
1		6	375	10			C/6	3	13 m²		Euro 34,91 L. 67.600	VARIAZIONE del 01/01/1992 VARIAZIONE DEL QUADRO TARIFFARIO	
Indirizzo				, VIA ARINO n. 6 piano: S;									
Notifica		-					Partita		1004935		Mod.58		-

Situazione dell'unità immobiliare relativa ad atto del 16/03/1987 (antecedente all' impianto meccanografico)

CLASSAMENTO AUTOMATICO del 16/03/1987 n. 362/1987 in atti dal 08/10/1990												
N.	DATI IDENTIFICATIVI				DATI DI CLASSAMENTO						DATI DERIVANTI DA	
	Sezione Urbana	Foglio	Particella	Sub	Zona Cens.	Micro Zona	Categoria	Classe	Consistenza	Superficie Catastale	Rendita	
1		6	375	10			C/6	3	13 m²		L. 79	CLASSAMENTO AUTOMATICO del 16/03/1987 n. 362/1987 in atti dal 08/10/1990
Indirizzo				, VIA ARINO n. 6 piano: S;								
Notifica		-					Partita		1004935		Mod.58 -	

Situazione dell'unità immobiliare dall'impianto meccanografico

Situazione dell'unità immobiliare dall'impianto meccanografico													
N.	DATI IDENTIFICATIVI				DATI DI CLASSAMENTO							DATI DERIVANTI DA	
	Sezione Urbana	Foglio	Particella	Sub	Zona Cens.	Micro Zona	Categoria	Classe	Consistenza	Superficie Catastale	Rendita		
1		6	375	10								Impianto meccanografico del 30/06/1987	
Indirizzo			, VIA ARINO n. 6 piano: S;										
Notifica		-					Partita		3726		Mod.58		-

Situazione degli intestati dal 20/06/2007

N.	DATI ANAGRAFICI	CODICE FISCALE	DIRITTI E ONERI REALI
1	VENEZIANA ENERGIA RISORSE IDRICHE TERRITORIO AMBIENTE SERVIZI - V. E. R. I. T. A. S. S. P. A. con sede in VENEZIA	03341820276	(1) Proprieta` per 1/1
DATI DERIVANTI DA		ISTRUMENTO (ATTO PUBBLICO) del 20/06/2007 Nota presentata con Modello Unico n. 16882.1/2007 in atti dal 16/07/2007 Repertorio n.: 85917 Rogante: SANDI MASSIMO - LUIGI Sede: VENEZIA Registrazione: Sede: MUTAMENTO DI DENOMINAZIONE O RAGIONE SOCIALE	

Visura storica per immobile

Data: 11/02/2016 - Ora: 15.26.52 Fine

Visura n.: T232048 Pag: 3

Situazione degli atti informatizzati dall'impianto meccanografico al 11/02/2016

Situazione degli intestati dal 20/06/2007

N.	DATI ANAGRAFICI	CODICE FISCALE	DIRITTI E ONERI REALI
1	VENEZIA SERVIZI TERRITORIALI AMBIENTALI S.P.A. - VESTA S.P.A. con sede in VENEZIA	03341820276	(1) Proprieta` per 1/1 fino al 20/06/2007
DATI DERIVANTI DA		ISTRUMENTO (ATTO PUBBLICO) del 20/06/2007 Nota presentata con Modello Unico n. 16881.1/2007 in atti dal 16/07/2007 Repertorio n.: 85917 Rogante: SANDI MASSIMO - LUIGI Sede: VENEZIA Registrazione: Sede: FUSIONE DI SOCIETA` PER INCORPORAZIONE	

Situazione degli intestati dal 14/03/2000

N.	DATI ANAGRAFICI	CODICE FISCALE	DIRITTI E ONERI REALI
1	AZIENDA CONSORZIO DEL MIRESE S.P.A. con sede in DOLO	00185030277	(1) Proprieta` per 1000/1000 fino al 20/06/2007
DATI DERIVANTI DA		ISTRUMENTO (ATTO PUBBLICO) del 14/03/2000 Trascrizione n. 8282.1/2000 in atti dal 13/04/2000 Repertorio n.: 70632 Rogante: TESSIORE ALBERTO Sede: MIRA Registrazione: CONFERIMENTO IN SOCIETA`	

Situazione degli intestati dall'impianto meccanografico

N.	DATI ANAGRAFICI	CODICE FISCALE	DIRITTI E ONERI REALI
1	CONSORZIO INTERCOMUNALE DELL'ACQUEDOTTO DEL MIRESE CON SEDE IN DOLO VIA ARINO 6		fino al 14/03/2000
DATI DERIVANTI DA		Impianto meccanografico del 30/06/1987	

Unità immobiliari n. 1

Tributi erariali: Euro 0,90

Visura telematica

* Codice Fiscale Validato in Anagrafe Tributaria

Visura storica per immobile

Situazione degli atti informatizzati dall'impianto meccanografico al 11/02/2016

Dati della richiesta	Comune di DOLO (Codice: D325) Provincia di VENEZIA
Catasto Fabbricati	Foglio: 6 Particella: 375 Sub.: 2

INTESTATO

1	VENEZIANA ENERGIA RISORSE IDRICHE TERRITORIO AMBIENTE SERVIZI - V. E. R. I. T. A. S. S. P. A. con sede in VENEZIA	03341820276*	(1) Proprieta` per 1/1
---	---	--------------	------------------------

Unità immobiliare dal 09/11/2015

Città di Milano - dal 09/11/2015												
N.	DATI IDENTIFICATIVI				DATI DI CLASSAMENTO						DATI DERIVANTI DA	
	Sezione Urbana	Foglio	Particella	Sub	Zona Cens.	Micro Zona	Categoria	Classe	Consistenza	Superficie Catastale	Rendita	
1		6	375	2			B/4	U	4168 m³	Totale: 1091 m²	Euro 7.534,08	Variazione del 09/11/2015 - Inserimento in visura dei dati di superficie.
Indirizzo				VIA ARINO n. 2 piano: S1-1-2;								
Annotazioni				classamento e rendita non rettificati entro dodici mesi dalla data di iscrizione in atti della dichiarazione (D.M. 701/94) ;di stadio: g.a.f. - codifica piano incoerente								

Situazione dell'unità immobiliare dal 24/06/2014

Situazione dell'unità immobiliare dal 21/03/2011												
N.	DATI IDENTIFICATIVI				DATI DI CLASSAMENTO						DATI DERIVANTI DA	
	Sezione Urbana	Foglio	Particella	Sub	Zona Cens.	Micro Zona	Categoria	Classe	Consistenza	Superficie Catastale	Rendita	
1		6	375	2			B/4	U	4168 m³		Euro 7.534,08	VARIAZIONE del 24/06/2014 n. 83378.1/2014 in atti dal 24/06/2014 (protocollo n. VE0139657) G. A. F. - CODIFICA PIANO INCOERENTE
Indirizzo				, VIA ARINO n. 2 piano: S1-1-2;								
Annotazioni				classamento e rendita non rettificati entro dodici mesi dalla data di iscrizione in atti della dichiarazione (D.M. 701/94) ;di stadio: g.a.f. - codifica piano incoerente								

Visura storica per immobile

Data: 11/02/2016 - Ora: 15.22.32 Segue

Visura n.: T230153 Pag: 3

Situazione degli atti informatizzati dall'impianto meccanografico al 11/02/2016

Notifica	-	Partita	3726	Mod.58	-
Annotazioni	classamento cautelativo				

Situazione dell'unità immobiliare dall'impianto meccanografico

Situazione dell'unità immobiliare con impianto meccanografico													
N.	DATI IDENTIFICATIVI				DATI DI CLASSAMENTO							DATI DERIVANTI DA	
	Sezione Urbana	Foglio	Particella	Sub	Zona Cens.	Micro Zona	Categoria	Classe	Consistenza	Superficie Catastale	Rendita		
1		6	375	2								Impianto meccanografico del 30/06/1987	
Indirizzo				, VIA ARINO n. 6 piano: S-T-1;									
Notifica		-					Partita		3726		Mod.58		-

Situazione degli intestati dal 20/06/2007

N.	DATI ANAGRAFICI	CODICE FISCALE	DIRITTI E ONERI REALI
1	VENEZIANA ENERGIA RISORSE IDRICHE TERRITORIO AMBIENTE SERVIZI - V. E. R. I. T. A. S. S. P. A. con sede in VENEZIA	03341820276	(1) Proprieta` per 1/1
DATI DERIVANTI DA	ISTRUMENTO (ATTO PUBBLICO) del 20/06/2007 Nota presentata con Modello Unico n. 16882.1/2007 in atti dal 16/07/2007 Repertorio n.: 85917 Rogante: SANDI MASSIMO - LUIGI Sede: VENEZIA Registrazione: Sede: MUTAMENTO DI DENOMINAZIONE O RAGIONE SOCIALE		

Situazione degli intestati dal 20/06/2007

N.	DATI ANAGRAFICI	CODICE FISCALE	DIRITTI E ONERI REALI
1	VENEZIA SERVIZI TERRITORIALI AMBIENTALI S.P.A. - VESTA S.P.A. con sede in VENEZIA	03341820276	(1) Proprieta` per 1/1 fino al 20/06/2007
DATI DERIVANTI DA	ISTRUMENTO (ATTO PUBBLICO) del 20/06/2007 Nota presentata con Modello Unico n. 16881.1/2007 in atti dal 16/07/2007 Repertorio n.: 85917 Rogante: SANDI MASSIMO - LUIGI Sede: VENEZIA Registrazione: Sede: FUSIONE DI SOCIETA` PER INCORPORAZIONE		

Situazione degli intestati dal 14/03/2000

N.	DATI ANAGRAFICI	CODICE FISCALE	DIRITTI E ONERI REALI
1	AZIENDA CONSORZIO DEL MIRESE S.P.A. con sede in DOLO	00185030277	(1) Proprieta` per 1000/1000 fino al 20/06/2007
DATI DERIVANTI DA	ISTRUMENTO (ATTO PUBBLICO) del 14/03/2000 Trascrizione n. 8282.1/2000 in atti dal 13/04/2000 Repertorio n.: 70632 Rogante: TESSIORE ALBERTO Sede: MIRA Registrazione: CONFERIMENTO IN SOCIETA`		

Situazione degli intestati dall'impianto meccanografico

N.	DATI ANAGRAFICI	CODICE FISCALE	DIRITTI E ONERI REALI
1	CONSORZIO INTERCOMUNALE DELL'ACQUEDOTTO DEL MIRESE CON SEDE IN DOLO VIA ARINO 6		fino al 14/03/2000
DATI DERIVANTI DA	Impianto meccanografico del 30/06/1987		



Ufficio Provinciale di Venezia - Territorio
Servizi Catastali

Visura storica per immobile

Situazione degli atti informatizzati dall'impianto meccanografico al 11/02/2016

Data: 11/02/2016 - Ora: 15.22.32 Fine

Visura n.: T230153 Pag: 4

Visura telematica

* Codice Fiscale Validato in Anagrafe Tributaria

Visura storica per immobile

Situazione degli atti informatizzati dall'impianto meccanografico al 11/02/2016

Dati della richiesta	Comune di DOLO (Codice: D325) Provincia di VENEZIA
Catasto Fabbricati	Foglio: 6 Particella: 375 Sub.: 3

INTESTATO

1	VENEZIANA ENERGIA RISORSE IDRICHE TERRITORIO AMBIENTE SERVIZI - V. E. R. I. T. A. S. S. P. A. con sede in VENEZIA	03341820276*	(1) Proprieta` per 1/1
---	---	--------------	------------------------

Unità immobiliare dal 09/11/2015

N.	DATI IDENTIFICATIVI				DATI DI CLASSAMENTO						DATI DERIVANTI DA	
	Sezione Urbana	Foglio	Particella	Sub	Zona Cens.	Micro Zona	Categoria	Classe	Consistenza	Superficie Catastale	Rendita	
1		6	375	3			C/6	3	13 m²	Totale: 14 m²	Euro 34,91	Variazione del 09/11/2015 - Inserimento in visura dei dati di superficie.
Indirizzo				VIA ARINO n. 6 piano: T;								
Annotazioni				di stadio: g.a.f. - codifica piano incoerente								

Situazione dell'unità immobiliare dal 24/06/2014

N.	DATI IDENTIFICATIVI				DATI DI CLASSAMENTO							DATI DERIVANTI DA
	Sezione Urbana	Foglio	Particella	Sub	Zona Cens.	Micro Zona	Categoria	Classe	Consistenza	Superficie Catastale	Rendita	
1		6	375	3			C/6	3	13 m²		Euro 34,91	VARIAZIONE del 24/06/2014 n. 83390.1/2014 in atti dal 24/06/2014 (protocollo n. VE0139677) G. A. F. - CODIFICA PIANO INCOERENTE
Indirizzo				, VIA ARINO n. 6 piano: T;								
Annotazioni				di stadio: g.a.f. - codifica piano incoerente								

Visura storica per immobile

Situazione degli atti informatizzati dall'impianto meccanografico al 11/02/2016

Situazione dell'unità immobiliare dal 01/01/1992

N.	DATI IDENTIFICATIVI				DATI DI CLASSAMENTO							DATI DERIVANTI DA			
	Sezione Urbana	Foglio	Particella	Sub	Zona Cens.	Micro Zona	Categoria	Classe	Consistenza	Superficie Catastale	Rendita				
1		6	375	3			C/6	3	13 m²		Euro 34,91 L. 67.600	VARIAZIONE del 01/01/1992 VARIAZIONE DEL QUADRO TARIFFARIO			
Indirizzo				, VIA ARINO n. 6 piano: S;											
Notifica				-				Partita		1004935		Mod.58		-	

Situazione dell'unità immobiliare relativa ad atto del 16/03/1987 (antecedente all' impianto meccanografico)

N.	DATI IDENTIFICATIVI				DATI DI CLASSAMENTO							DATI DERIVANTI DA			
	Sezione Urbana	Foglio	Particella	Sub	Zona Cens.	Micro Zona	Categoria	Classe	Consistenza	Superficie Catastale	Rendita				
1		6	375	3			C/6	3	13 m²		L. 79	CLASSAMENTO AUTOMATICO del 16/03/1987 n. 362/1987 in atti dal 08/10/1990			
Indirizzo				, VIA ARINO n. 6 piano: S;											
Notifica				-				Partita		1004935		Mod.58		-	

Situazione dell'unità immobiliare dall'impianto meccanografico

N.	DATI IDENTIFICATIVI				DATI DI CLASSAMENTO							DATI DERIVANTI DA			
	Sezione Urbana	Foglio	Particella	Sub	Zona Cens.	Micro Zona	Categoria	Classe	Consistenza	Superficie Catastale	Rendita				
1		6	375	3								Impianto meccanografico del 30/06/1987			
Indirizzo				, VIA ARINO n. 6 piano: S;											
Notifica				-				Partita		3726		Mod.58		-	

Situazione degli intestati dal 20/06/2007

N.	DATI ANAGRAFICI	CODICE FISCALE	DIRITTI E ONERI REALI
1	VENEZIANA ENERGIA RISORSE IDRICHE TERRITORIO AMBIENTE SERVIZI - V. E. R. I. T. A. S. S. P. A. con sede in VENEZIA	03341820276	(1) Proprietà` per 1/1
DATI DERIVANTI DA		ISTRUMENTO (ATTO PUBBLICO) del 20/06/2007 Nota presentata con Modello Unico n. 16882.1/2007 in atti dal 16/07/2007 Repertorio n.: 85917 Rogante: SANDI MASSIMO - LUIGI Sede: VENEZIA Registrazione: Sede: MUTAMENTO DI DENOMINAZIONE O RAGIONE SOCIALE	

Visura storica per immobile

Data: 11/02/2016 - Ora: 15.23.02 Fine

Visura n.: T230367 Pag: 3

Situazione degli atti informatizzati dall'impianto meccanografico al 11/02/2016

Situazione degli intestati dal 20/06/2007

N.	DATI ANAGRAFICI	CODICE FISCALE	DIRITTI E ONERI REALI
1	VENEZIA SERVIZI TERRITORIALI AMBIENTALI S.P.A. - VESTA S.P.A. con sede in VENEZIA	03341820276	(1) Proprieta` per 1/1 fino al 20/06/2007
DATI DERIVANTI DA		ISTRUMENTO (ATTO PUBBLICO) del 20/06/2007 Nota presentata con Modello Unico n. 16881.1/2007 in atti dal 16/07/2007 Repertorio n.: 85917 Rogante: SANDI MASSIMO - LUIGI Sede: VENEZIA Registrazione: Sede: FUSIONE DI SOCIETA` PER INCORPORAZIONE	

Situazione degli intestati dal 14/03/2000

N.	DATI ANAGRAFICI	CODICE FISCALE	DIRITTI E ONERI REALI
1	AZIENDA CONSORZIO DEL MIRESE S.P.A. con sede in DOLO	00185030277	(1) Proprieta` per 1000/1000 fino al 20/06/2007
DATI DERIVANTI DA		ISTRUMENTO (ATTO PUBBLICO) del 14/03/2000 Trascrizione n. 8282.1/2000 in atti dal 13/04/2000 Repertorio n.: 70632 Rogante: TESSIORE ALBERTO Sede: MIRA Registrazione: CONFERIMENTO IN SOCIETA`	

Situazione degli intestati dall'impianto meccanografico

N.	DATI ANAGRAFICI	CODICE FISCALE	DIRITTI E ONERI REALI
1	CONSORZIO INTERCOMUNALE DELL'ACQUEDOTTO DEL MIRESE CON SEDE IN DOLO VIA ARINO 6		fino al 14/03/2000
DATI DERIVANTI DA		Impianto meccanografico del 30/06/1987	

Unità immobiliari n. 1

Tributi erariali: Euro 0,90

Visura telematica

* Codice Fiscale Validato in Anagrafe Tributaria

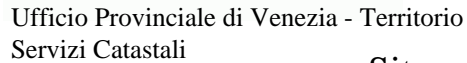

Data: 11/02/2016 - Ora: 15.23.35 Segue

Visura n.: T230602 Pag: 1

Situazione degli atti informatizzati dall'impianto meccanografico al 11/02/2016

INTESTATO

Unità immobiliare dal 09/11/2015**Situazione dell'unità immobiliare dal 07/04/2015**

N.	DATI IDENTIFICATIVI				DATI DI CLASSAMENTO							DATI DERIVANTI DA
	Sezione Urbana	Foglio	Particella	Sub	Zona Cens.	Micro Zona	Categoria	Classe	Consistenza	Superficie Catastale	Rendita	
1		6	375	4			C/6	3	13 m²		Euro 34,91	VARIAZIONE del 07/04/2015 n. 40631.1/2015 in atti dal 07/04/2015 (protocollo n. VE0065355) G. A. F. CODIFICA PIANO INCOERENTE
Indirizzo				, VIA ARINO n. 6 piano: T;								
Annotazioni				di stadio: g.a.f. codifica piano incoerente								

Visura storica per immobile

Situazione degli atti informatizzati dall'impianto meccanografico al 11/02/2016

Situazione dell'unità immobiliare dal 01/01/1992

Variazione del dato immobiliare del 01/01/1992													
N.	DATI IDENTIFICATIVI				DATI DI CLASSAMENTO						DATI DERIVANTI DA		
	Sezione Urbana	Foglio	Particella	Sub	Zona Cens.	Micro Zona	Categoria	Classe	Consistenza	Superficie Catastale	Rendita		
1		6	375	4			C/6	3	13 m²		Euro 34,91 L. 67.600	VARIAZIONE del 01/01/1992 VARIAZIONE DEL QUADRO TARIFFARIO	
Indirizzo				, VIA ARINO n. 6 piano: S;									
Notifica		-					Partita		1004935		Mod.58		-

Situazione dell'unità immobiliare relativa ad atto del 16/03/1987 (antecedente all' impianto meccanografico)

Situazione dell'unità immobiliare relativa all'atto del 16/03/1987 (antecedente all'impianto meccanografico)													
N.	DATI IDENTIFICATIVI				DATI DI CLASSAMENTO						DATI DERIVANTI DA		
	Sezione Urbana	Foglio	Particella	Sub	Zona Cens.	Micro Zona	Categoria	Classe	Consistenza	Superficie Catastale	Rendita		
1		6	375	4			C/6	3	13 m²		L. 79	CLASSAMENTO AUTOMATICO del 16/03/1987 n. 362/1987 in atti dal 08/10/1990	
Indirizzo				, VIA ARINO n. 6 piano: S;									
Notifica		-					Partita		1004935		Mod.58		-

Situazione dell'unità immobiliare dall'impianto meccanografico

Situazione dell'unità immobiliare dall'impianto meccanografico															
N.	DATI IDENTIFICATIVI				DATI DI CLASSAMENTO						DATI DERIVANTI DA				
	Sezione Urbana	Foglio	Particella	Sub	Zona Cens.	Micro Zona	Categoria	Classe	Consistenza	Superficie Catastale	Rendita				
1		6	375	4								Impianto meccanografico del 30/06/1987			
Indirizzo				, VIA ARINO n. 6 piano: S;											
Notifica				-				Partita		3726		Mod.58		-	

Situazione degli intestati dal 20/06/2007

N.	DATI ANAGRAFICI	CODICE FISCALE	DIRITTI E ONERI REALI
1	VENEZIANA ENERGIA RISORSE IDRICHE TERRITORIO AMBIENTE SERVIZI - V. E. R. I. T. A. S. S. P. A. con sede in VENEZIA	03341820276	(1) Proprieta` per 1/1
DATI DERIVANTI DA		ISTRUMENTO (ATTO PUBBLICO) del 20/06/2007 Nota presentata con Modello Unico n. 16882.1/2007 in atti dal 16/07/2007 Repertorio n.: 85917 Rogante: SANDI MASSIMO - LUIGI Sede: VENEZIA Registrazione: Sede: MUTAMENTO DI DENOMINAZIONE O RAGIONE SOCIALE	

Visura storica per immobile

Data: 11/02/2016 - Ora: 15.23.36 Fine

Visura n.: T230602 Pag: 3

Situazione degli atti informatizzati dall'impianto meccanografico al 11/02/2016

Situazione degli intestati dal 20/06/2007

N.	DATI ANAGRAFICI	CODICE FISCALE	DIRITTI E ONERI REALI
1	VENEZIA SERVIZI TERRITORIALI AMBIENTALI S.P.A. - VESTA S.P.A. con sede in VENEZIA	03341820276	(1) Proprieta` per 1/1 fino al 20/06/2007
DATI DERIVANTI DA		ISTRUMENTO (ATTO PUBBLICO) del 20/06/2007 Nota presentata con Modello Unico n. 16881.1/2007 in atti dal 16/07/2007 Repertorio n.: 85917 Rogante: SANDI MASSIMO - LUIGI Sede: VENEZIA Registrazione: Sede: FUSIONE DI SOCIETA` PER INCORPORAZIONE	

Situazione degli intestati dal 14/03/2000

N.	DATI ANAGRAFICI	CODICE FISCALE	DIRITTI E ONERI REALI
1	AZIENDA CONSORZIO DEL MIRESE S.P.A. con sede in DOLO	00185030277	(1) Proprieta` per 1000/1000 fino al 20/06/2007
DATI DERIVANTI DA		ISTRUMENTO (ATTO PUBBLICO) del 14/03/2000 Trascrizione n. 8282.1/2000 in atti dal 13/04/2000 Repertorio n.: 70632 Rogante: TESSIORE ALBERTO Sede: MIRA Registrazione: CONFERIMENTO IN SOCIETA`	

Situazione degli intestati dall'impianto meccanografico

N.	DATI ANAGRAFICI	CODICE FISCALE	DIRITTI E ONERI REALI
1	CONSORZIO INTERCOMUNALE DELL'ACQUEDOTTO DEL MIRESE CON SEDE IN DOLO VIA ARINO 6		fino al 14/03/2000
DATI DERIVANTI DA		Impianto meccanografico del 30/06/1987	

Unità immobiliari n. 1

Tributi erariali: Euro 0,90

Visura telematica

* Codice Fiscale Validato in Anagrafe Tributaria

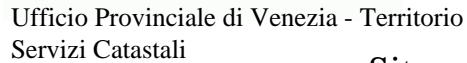

Data: 11/02/2016 - Ora: 15.24.10 Segue

Visura n.: T230880 Pag: 1

Situazione degli atti informatizzati dall'impianto meccanografico al 11/02/2016

INTESTATO

Unità immobiliare dal 09/11/2015**Situazione dell'unità immobiliare dal 24/06/2014**

N.	DATI IDENTIFICATIVI				DATI DI CLASSAMENTO							DATI DERIVANTI DA
	Sezione Urbana	Foglio	Particella	Sub	Zona Cens.	Micro Zona	Categoria	Classe	Consistenza	Superficie Catastale	Rendita	
1		6	375	5			C/6	3	13 m²		Euro 34,91	VARIAZIONE del 24/06/2014 n. 83393.1/2014 in atti dal 24/06/2014 (protocollo n. VE0139683) G. A. F. - CODIFICA PIANO INCOERENTE
Indirizzo				, VIA ARINO n. 6 piano: T;								
Annotazioni				di stadio: g.a.f. - codifica piano incoerente								

Visura storica per immobile

Situazione degli atti informatizzati dall'impianto meccanografico al 11/02/2016

Situazione dell'unità immobiliare dal 01/01/1992

Variazione del dato immobiliare del 01/01/1992													
N.	DATI IDENTIFICATIVI				DATI DI CLASSAMENTO						DATI DERIVANTI DA		
	Sezione Urbana	Foglio	Particella	Sub	Zona Cens.	Micro Zona	Categoria	Classe	Consistenza	Superficie Catastale	Rendita		
1		6	375	5			C/6	3	13 m²		Euro 34,91 L. 67.600	VARIAZIONE del 01/01/1992 VARIAZIONE DEL QUADRO TARIFFARIO	
Indirizzo				, VIA ARINO n. 6 piano: S;									
Notifica		-					Partita		1004935		Mod.58		-

Situazione dell'unità immobiliare relativa ad atto del 16/03/1987 (antecedente all' impianto meccanografico)

Situazione dell'unità immobiliare relativa all'atto del 16/03/1987 (antecedente all'impianto meccanico/gratico)												
N.	DATI IDENTIFICATIVI				DATI DI CLASSAMENTO							DATI DERIVANTI DA
	Sezione Urbana	Foglio	Particella	Sub	Zona Cens.	Micro Zona	Categoria	Classe	Consistenza	Superficie Catastale	Rendita	
1		6	375	5			C/6	3	13 m²		L. 79	CLASSAMENTO AUTOMATICO del 16/03/1987 n. 362/1987 in atti dal 08/10/1990
Indirizzo				, VIA ARINO n. 6 piano: S;								
Notifica		-		Partita			1004935			Mod.58		-

Situazione dell'unità immobiliare dall'impianto meccanografico

Situazione dell'unità immobiliare dall'impianto meccanografico															
N.	DATI IDENTIFICATIVI				DATI DI CLASSAMENTO						DATI DERIVANTI DA				
	Sezione Urbana	Foglio	Particella	Sub	Zona Cens.	Micro Zona	Categoria	Classe	Consistenza	Superficie Catastale	Rendita				
1		6	375	5								Impianto meccanografico del 30/06/1987			
Indirizzo				, VIA ARINO n. 6 piano: S;											
Notifica				-				Partita		3726		Mod.58		-	

Situazione degli intestati dal 20/06/2007

N.	DATI ANAGRAFICI	CODICE FISCALE	DIRITTI E ONERI REALI
1	VENEZIANA ENERGIA RISORSE IDRICHE TERRITORIO AMBIENTE SERVIZI - V. E. R. I. T. A. S. S. P. A. con sede in VENEZIA	03341820276	(1) Proprieta` per 1/1
DATI DERIVANTI DA		ISTRUMENTO (ATTO PUBBLICO) del 20/06/2007 Nota presentata con Modello Unico n. 16882.1/2007 in atti dal 16/07/2007 Repertorio n.: 85917 Rogante: SANDI MASSIMO - LUIGI Sede: VENEZIA Registrazione: Sede: MUTAMENTO DI DENOMINAZIONE O RAGIONE SOCIALE	

Visura storica per immobile

Data: 11/02/2016 - Ora: 15.24.11 Fine

Visura n.: T230880 Pag: 3

Situazione degli atti informatizzati dall'impianto meccanografico al 11/02/2016

Situazione degli intestati dal 20/06/2007

N.	DATI ANAGRAFICI	CODICE FISCALE	DIRITTI E ONERI REALI
1	VENEZIA SERVIZI TERRITORIALI AMBIENTALI S.P.A. - VESTA S.P.A. con sede in VENEZIA	03341820276	(1) Proprieta` per 1/1 fino al 20/06/2007
DATI DERIVANTI DA		ISTRUMENTO (ATTO PUBBLICO) del 20/06/2007 Nota presentata con Modello Unico n. 16881.1/2007 in atti dal 16/07/2007 Repertorio n.: 85917 Rogante: SANDI MASSIMO - LUIGI Sede: VENEZIA Registrazione: Sede: FUSIONE DI SOCIETA` PER INCORPORAZIONE	

Situazione degli intestati dal 14/03/2000

N.	DATI ANAGRAFICI	CODICE FISCALE	DIRITTI E ONERI REALI
1	AZIENDA CONSORZIO DEL MIRESE S.P.A. con sede in DOLO	00185030277	(1) Proprieta` per 1000/1000 fino al 20/06/2007
DATI DERIVANTI DA		ISTRUMENTO (ATTO PUBBLICO) del 14/03/2000 Trascrizione n. 8282.1/2000 in atti dal 13/04/2000 Repertorio n.: 70632 Rogante: TESSIORE ALBERTO Sede: MIRA Registrazione: CONFERIMENTO IN SOCIETA`	

Situazione degli intestati dall'impianto meccanografico

N.	DATI ANAGRAFICI	CODICE FISCALE	DIRITTI E ONERI REALI
1	CONSORZIO INTERCOMUNALE DELL'ACQUEDOTTO DEL MIRESE CON SEDE IN DOLO VIA ARINO 6		fino al 14/03/2000
DATI DERIVANTI DA		Impianto meccanografico del 30/06/1987	

Unità immobiliari n. 1

Tributi erariali: Euro 0,90

Visura telematica

* Codice Fiscale Validato in Anagrafe Tributaria

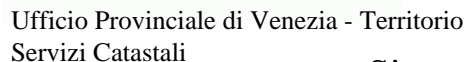

Data: 11/02/2016 - Ora: 15.24.44 Segue

Visura n.: T231116 Pag: 1

Situazione degli atti informatizzati dall'impianto meccanografico al 11/02/2016

INTESTATO

Unità immobiliare dal 09/11/2015**Situazione dell'unità immobiliare dal 24/06/2014**

Situazione del unita immobiliare dal 21/03/2011												
N.	DATI IDENTIFICATIVI				DATI DI CLASSAMENTO						DATI DERIVANTI DA	
	Sezione Urbana	Foglio	Particella	Sub	Zona Cens.	Micro Zona	Categoria	Classe	Consistenza	Superficie Catastale	Rendita	
1		6	375	6			C/6	3	13 m²		Euro 34,91	VARIAZIONE del 24/06/2014 n. 83394.1/2014 in atti dal 24/06/2014 (protocollo n. VE0139684) G. A. F. - CODIFICA PIANO INCOERENTE
Indirizzo				, VIA ARINO n. 6 piano: T;								
Annotazioni				di stadio: g.a.f. - codifica piano incoerente								

Visura storica per immobile

Data: 11/02/2016 - Ora: 15.24.44 Segue

Visura n.: T231116 Pag: 2

Situazione degli atti informatizzati dall'impianto meccanografico al 11/02/2016

Situazione dell'unità immobiliare dal 01/01/1992

N.	DATI IDENTIFICATIVI				DATI DI CLASSAMENTO						DATI DERIVANTI DA	
	Sezione Urbana	Foglio	Particella	Sub	Zona Cens.	Micro Zona	Categoria	Classe	Consistenza	Superficie Catastale	Rendita	
1		6	375	6			C/6	3	13 m ²		Euro 34,91 L. 67.600	VARIAZIONE del 01/01/1992 VARIAZIONE DEL QUADRO TARIFFARIO
Indirizzo , VIA ARINO n. 6 piano: S;												
Notifica -								Partita	1004935	Mod.58	-	

Situazione dell'unità immobiliare relativa ad atto del 16/03/1987 (antecedente all' impianto meccanografico)

N.	DATI IDENTIFICATIVI				DATI DI CLASSAMENTO						DATI DERIVANTI DA	
	Sezione Urbana	Foglio	Particella	Sub	Zona Cens.	Micro Zona	Categoria	Classe	Consistenza	Superficie Catastale	Rendita	
1		6	375	6			C/6	3	13 m ²		L. 79	CLASSAMENTO AUTOMATICO del 16/03/1987 n. 362/1987 in atti dal 08/10/1990
Indirizzo , VIA ARINO n. 6 piano: S;												
Notifica -								Partita	1004935	Mod.58	-	

Situazione dell'unità immobiliare dall'impianto meccanografico

N.	DATI IDENTIFICATIVI				DATI DI CLASSAMENTO						DATI DERIVANTI DA	
	Sezione Urbana	Foglio	Particella	Sub	Zona Cens.	Micro Zona	Categoria	Classe	Consistenza	Superficie Catastale	Rendita	
1		6	375	6								Impianto meccanografico del 30/06/1987
Indirizzo , VIA ARINO n. 6 piano: S;												
Notifica -								Partita	3726	Mod.58	-	

Situazione degli intestati dal 20/06/2007

N.	DATI ANAGRAFICI	CODICE FISCALE	DIRITTI E ONERI REALI
1	VENEZIANA ENERGIA RISORSE IDRICHE TERRITORIO AMBIENTE SERVIZI - V. E. R. I. T. A. S. S. P. A. con sede in VENEZIA	03341820276	(1) Proprieta` per 1/1
DATI DERIVANTI DA		ISTRUMENTO (ATTO PUBBLICO) del 20/06/2007 Nota presentata con Modello Unico n. 16882.1/2007 in atti dal 16/07/2007 Repertorio n.: 85917 Rogante: SANDI MASSIMO - LUIGI Sede: VENEZIA Registrazione: Sede: MUTAMENTO DI DENOMINAZIONE O RAGIONE SOCIALE	

Visura storica per immobile

Data: 11/02/2016 - Ora: 15.24.44 Fine

Visura n.: T231116 Pag: 3

Situazione degli atti informatizzati dall'impianto meccanografico al 11/02/2016

Situazione degli intestati dal 20/06/2007

N.	DATI ANAGRAFICI	CODICE FISCALE	DIRITTI E ONERI REALI
1	VENEZIA SERVIZI TERRITORIALI AMBIENTALI S.P.A. - VESTA S.P.A. con sede in VENEZIA	03341820276	(1) Proprieta` per 1/1 fino al 20/06/2007
DATI DERIVANTI DA		ISTRUMENTO (ATTO PUBBLICO) del 20/06/2007 Nota presentata con Modello Unico n. 16881.1/2007 in atti dal 16/07/2007 Repertorio n.: 85917 Rogante: SANDI MASSIMO - LUIGI Sede: VENEZIA Registrazione: Sede: FUSIONE DI SOCIETA` PER INCORPORAZIONE	

Situazione degli intestati dal 14/03/2000

N.	DATI ANAGRAFICI	CODICE FISCALE	DIRITTI E ONERI REALI
1	AZIENDA CONSORZIO DEL MIRESE S.P.A. con sede in DOLO	00185030277	(1) Proprieta` per 1000/1000 fino al 20/06/2007
DATI DERIVANTI DA		ISTRUMENTO (ATTO PUBBLICO) del 14/03/2000 Trascrizione n. 8282.1/2000 in atti dal 13/04/2000 Repertorio n.: 70632 Rogante: TESSIORE ALBERTO Sede: MIRA Registrazione: CONFERIMENTO IN SOCIETA`	

Situazione degli intestati dall'impianto meccanografico

N.	DATI ANAGRAFICI	CODICE FISCALE	DIRITTI E ONERI REALI
1	CONSORZIO INTERCOMUNALE DELL'ACQUEDOTTO DEL MIRESE CON SEDE IN DOLO VIA ARINO 6		fino al 14/03/2000
DATI DERIVANTI DA		Impianto meccanografico del 30/06/1987	

Unità immobiliari n. 1

Tributi erariali: Euro 0,90

Visura telematica

* Codice Fiscale Validato in Anagrafe Tributaria

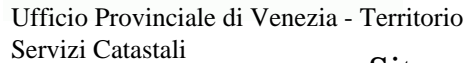

Data: 11/02/2016 - Ora: 15.25.11 Segue

Visura n.: T231352 Pag: 1

Situazione degli atti informatizzati dall'impianto meccanografico al 11/02/2016

INTESTATO

Unità immobiliare dal 09/11/2015**Situazione dell'unità immobiliare dal 24/06/2014**

N.	DATI IDENTIFICATIVI				DATI DI CLASSAMENTO							DATI DERIVANTI DA
	Sezione Urbana	Foglio	Particella	Sub	Zona Cens.	Micro Zona	Categoria	Classe	Consistenza	Superficie Catastale	Rendita	
1		6	375	7			C/6	3	13 m²		Euro 34,91	VARIAZIONE del 24/06/2014 n. 83395.1/2014 in atti dal 24/06/2014 (protocollo n. VE0139687) G. A. F. - CODIFICA PIANO INCOERENTE
Indirizzo				, VIA ARINO n. 6 piano: T;								
Annotazioni				di stadio: g.a.f. - codifica piano incoerente								

Visura storica per immobile

Situazione degli atti informatizzati dall'impianto meccanografico al 11/02/2016

Situazione dell'unità immobiliare dal 01/01/1992

Situazione dell'unità immobiliare dal 01/01/1992													
N.	DATI IDENTIFICATIVI				DATI DI CLASSAMENTO						DATI DERIVANTI DA		
	Sezione Urbana	Foglio	Particella	Sub	Zona Cens.	Micro Zona	Categoria	Classe	Consistenza	Superficie Catastale	Rendita		
1		6	375	7			C/6	3	13 m²		Euro 34,91 L. 67.600	VARIAZIONE del 01/01/1992 VARIAZIONE DEL QUADRO TARIFFARIO	
Indirizzo				, VIA ARINO n. 6 piano: S;									
Notifica		-					Partita		1004935		Mod.58		-

Situazione dell'unità immobiliare relativa ad atto del 16/03/1987 (antecedente all' impianto meccanografico)

Situazione dell'unità immobiliare relativa ad atto del 16/03/1987 (antecedente all'impianto meccanico/grande)													
N.	DATI IDENTIFICATIVI				DATI DI CLASSAMENTO							DATI DERIVANTI DA	
	Sezione Urbana	Foglio	Particella	Sub	Zona Cens.	Micro Zona	Categoria	Classe	Consistenza	Superficie Catastale	Rendita		
1		6	375	7			C/6	3	13 m²		L. 79	CLASSAMENTO AUTOMATICO del 16/03/1987 n. 362/1987 in atti dal 08/10/1990	
Indirizzo				, VIA ARINO n. 6 piano: S;									
Notifica		-					Partita		1004935		Mod.58		-

Situazione dell'unità immobiliare dall'impianto meccanografico

Situazione dell'unità immobiliare dall'impianto meccanografico															
N.	DATI IDENTIFICATIVI				DATI DI CLASSAMENTO							DATI DERIVANTI DA			
	Sezione Urbana	Foglio	Particella	Sub	Zona Cens.	Micro Zona	Categoria	Classe	Consistenza	Superficie Catastale	Rendita				
1		6	375	7								Impianto meccanografico del 30/06/1987			
Indirizzo				, VIA ARINO n. 6 piano: S;											
Notifica				-				Partita		3726		Mod.58		-	

Situazione degli intestati dal 20/06/2007

N.	DATI ANAGRAFICI	CODICE FISCALE	DIRITTI E ONERI REALI
1	VENEZIANA ENERGIA RISORSE IDRICHE TERRITORIO AMBIENTE SERVIZI - V. E. R. I. T. A. S. S. P. A. con sede in VENEZIA	03341820276	(1) Proprieta` per 1/1
DATI DERIVANTI DA		ISTRUMENTO (ATTO PUBBLICO) del 20/06/2007 Nota presentata con Modello Unico n. 16882.1/2007 in atti dal 16/07/2007 Repertorio n.: 85917 Rogante: SANDI MASSIMO - LUIGI Sede: VENEZIA Registrazione: Sede: MUTAMENTO DI DENOMINAZIONE O RAGIONE SOCIALE	

Visura storica per immobile

Data: 11/02/2016 - Ora: 15.25.11 Fine

Visura n.: T231352 Pag: 3

Situazione degli atti informatizzati dall'impianto meccanografico al 11/02/2016

Situazione degli intestati dal 20/06/2007

N.	DATI ANAGRAFICI	CODICE FISCALE	DIRITTI E ONERI REALI
1	VENEZIA SERVIZI TERRITORIALI AMBIENTALI S.P.A. - VESTA S.P.A. con sede in VENEZIA	03341820276	(1) Proprieta` per 1/1 fino al 20/06/2007
DATI DERIVANTI DA		ISTRUMENTO (ATTO PUBBLICO) del 20/06/2007 Nota presentata con Modello Unico n. 16881.1/2007 in atti dal 16/07/2007 Repertorio n.: 85917 Rogante: SANDI MASSIMO - LUIGI Sede: VENEZIA Registrazione: Sede: FUSIONE DI SOCIETA` PER INCORPORAZIONE	

Situazione degli intestati dal 14/03/2000

N.	DATI ANAGRAFICI	CODICE FISCALE	DIRITTI E ONERI REALI
1	AZIENDA CONSORZIO DEL MIRESE S.P.A. con sede in DOLO	00185030277	(1) Proprieta` per 1000/1000 fino al 20/06/2007
DATI DERIVANTI DA		ISTRUMENTO (ATTO PUBBLICO) del 14/03/2000 Trascrizione n. 8282.1/2000 in atti dal 13/04/2000 Repertorio n.: 70632 Rogante: TESSIORE ALBERTO Sede: MIRA Registrazione: CONFERIMENTO IN SOCIETA`	

Situazione degli intestati dall'impianto meccanografico

N.	DATI ANAGRAFICI	CODICE FISCALE	DIRITTI E ONERI REALI
1	CONSORZIO INTERCOMUNALE DELL'ACQUEDOTTO DEL MIRESE CON SEDE IN DOLO VIA ARINO 6		fino al 14/03/2000
DATI DERIVANTI DA		Impianto meccanografico del 30/06/1987	

Unità immobiliari n. 1

Tributi erariali: Euro 0,90

Visura telematica

* Codice Fiscale Validato in Anagrafe Tributaria

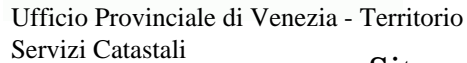

Visura n.: T231535 Pag: 1

Situazione degli atti informatizzati dall'impianto meccanografico al 11/02/2016

INTESTATO

Unità immobiliare dal 09/11/2015**Situazione dell'unità immobiliare dal 24/06/2014**

N.	DATI IDENTIFICATIVI				DATI DI CLASSAMENTO							DATI DERIVANTI DA
	Sezione Urbana	Foglio	Particella	Sub	Zona Cens.	Micro Zona	Categoria	Classe	Consistenza	Superficie Catastale	Rendita	
1		6	375	8			C/6	3	14 m²		Euro 37,60	VARIAZIONE del 24/06/2014 n. 83397.1/2014 in atti dal 24/06/2014 (protocollo n. VE0139689) G. A. F. - CODIFICA PIANO INCOERENTE
Indirizzo				, VIA ARINO n. 6 piano: T;								
Annotazioni				di stadio: g.a.f. - codifica piano incoerente								

Visura storica per immobile

Situazione degli atti informatizzati dall'impianto meccanografico al 11/02/2016

Situazione dell'unità immobiliare dal 01/01/1992

Variazione del dato immobiliare del 01/01/1992													
N.	DATI IDENTIFICATIVI				DATI DI CLASSAMENTO						DATI DERIVANTI DA		
	Sezione Urbana	Foglio	Particella	Sub	Zona Cens.	Micro Zona	Categoria	Classe	Consistenza	Superficie Catastale	Rendita		
1		6	375	8			C/6	3	14 m²		Euro 37,60 L. 72.800	VARIAZIONE del 01/01/1992 VARIAZIONE DEL QUADRO TARIFFARIO	
Indirizzo				, VIA ARINO n. 6 piano: S;									
Notifica		-					Partita		1004935		Mod.58		-

Situazione dell'unità immobiliare relativa ad atto del 16/03/1987 (antecedente all' impianto meccanografico)

Situazione dell'unità immobiliare relativa all'atto del 16/03/1987 (antecedente all'impianto meccanografico)												
N.	DATI IDENTIFICATIVI				DATI DI CLASSAMENTO							DATI DERIVANTI DA
	Sezione Urbana	Foglio	Particella	Sub	Zona Cens.	Micro Zona	Categoria	Classe	Consistenza	Superficie Catastale	Rendita	
1		6	375	8			C/6	3	14 m²		L. 85	CLASSAMENTO AUTOMATICO del 16/03/1987 n. 362/1987 in atti dal 08/10/1990
Indirizzo				, VIA ARINO n. 6 piano: S;								
Notifica		-		Partita			1004935			Mod.58		-

Situazione dell'unità immobiliare dall'impianto meccanografico

Situazione dell'unità immobiliare dall'impianto meccanografico												
N.	DATI IDENTIFICATIVI				DATI DI CLASSAMENTO						DATI DERIVANTI DA	
	Sezione Urbana	Foglio	Particella	Sub	Zona Cens.	Micro Zona	Categoria	Classe	Consistenza	Superficie Catastale	Rendita	
1		6	375	8								Impianto meccanografico del 30/06/1987
Indirizzo				, VIA ARINO n. 6 piano: S;								
Notifica -				Partita			3726			Mod.58		-

Situazione degli intestati dal 20/06/2007

N.	DATI ANAGRAFICI	CODICE FISCALE	DIRITTI E ONERI REALI
1	VENEZIANA ENERGIA RISORSE IDRICHE TERRITORIO AMBIENTE SERVIZI - V. E. R. I. T. A. S. S. P. A. con sede in VENEZIA	03341820276	(1) Proprieta` per 1/1
DATI DERIVANTI DA		ISTRUMENTO (ATTO PUBBLICO) del 20/06/2007 Nota presentata con Modello Unico n. 16882.1/2007 in atti dal 16/07/2007 Repertorio n.: 85917 Rogante: SANDI MASSIMO - LUIGI Sede: VENEZIA Registrazione: Sede: MUTAMENTO DI DENOMINAZIONE O RAGIONE SOCIALE	

Visura storica per immobile

Data: 11/02/2016 - Ora: 15.25.39 Fine

Visura n.: T231535 Pag: 3

Situazione degli atti informatizzati dall'impianto meccanografico al 11/02/2016

Situazione degli intestati dal 20/06/2007

N.	DATI ANAGRAFICI	CODICE FISCALE	DIRITTI E ONERI REALI
1	VENEZIA SERVIZI TERRITORIALI AMBIENTALI S.P.A. - VESTA S.P.A. con sede in VENEZIA	03341820276	(1) Proprieta` per 1/1 fino al 20/06/2007
DATI DERIVANTI DA		ISTRUMENTO (ATTO PUBBLICO) del 20/06/2007 Nota presentata con Modello Unico n. 16881.1/2007 in atti dal 16/07/2007 Repertorio n.: 85917 Rogante: SANDI MASSIMO - LUIGI Sede: VENEZIA Registrazione: Sede: FUSIONE DI SOCIETA` PER INCORPORAZIONE	

Situazione degli intestati dal 14/03/2000

N.	DATI ANAGRAFICI	CODICE FISCALE	DIRITTI E ONERI REALI
1	AZIENDA CONSORZIO DEL MIRESE S.P.A. con sede in DOLO	00185030277	(1) Proprieta` per 1000/1000 fino al 20/06/2007
DATI DERIVANTI DA		ISTRUMENTO (ATTO PUBBLICO) del 14/03/2000 Trascrizione n. 8282.1/2000 in atti dal 13/04/2000 Repertorio n.: 70632 Rogante: TESSIORE ALBERTO Sede: MIRA Registrazione: CONFERIMENTO IN SOCIETA`	

Situazione degli intestati dall'impianto meccanografico

N.	DATI ANAGRAFICI	CODICE FISCALE	DIRITTI E ONERI REALI
1	CONSORZIO INTERCOMUNALE DELL'ACQUEDOTTO DEL MIRESE CON SEDE IN DOLO VIA ARINO 6		fino al 14/03/2000
DATI DERIVANTI DA		Impianto meccanografico del 30/06/1987	

Unità immobiliari n. 1

Tributi erariali: Euro 0,90

Visura telematica

* Codice Fiscale Validato in Anagrafe Tributaria

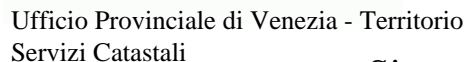

Situazione degli atti informatizzati dall'impianto meccanografico al 11/02/2016

Data: 11/02/2016 - Ora: 15.26.11 Segue

Visura n.: T231767 Pag: 1

INTESTATO

Unità immobiliare dal 09/11/2015**Situazione dell'unità immobiliare dal 24/06/2014**

Situazione dell'unità immobiliare dal 27/03/2017												
N.	DATI IDENTIFICATIVI				DATI DI CLASSAMENTO						DATI DERIVANTI DA	
	Sezione Urbana	Foglio	Particella	Sub	Zona Cens.	Micro Zona	Categoria	Classe	Consistenza	Superficie Catastale	Rendita	
1		6	375	9			C/6	3	14 m²		Euro 37,60	VARIAZIONE del 24/06/2014 n. 83399.1/2014 in atti dal 24/06/2014 (protocollo n. VE0139691) G. A. F. - CODIFICA PIANO INCOERENTE
Indirizzo				, VIA ARINO n. 6 piano: T;								
Annotazioni				di stadio: g.a.f. - codifica piano incoerente								

Visura storica per immobile

Situazione degli atti informatizzati dall'impianto meccanografico al 11/02/2016

Situazione dell'unità immobiliare dal 01/01/1992

Variazione del dato immobiliare del 01/01/1992													
N.	DATI IDENTIFICATIVI				DATI DI CLASSAMENTO						DATI DERIVANTI DA		
	Sezione Urbana	Foglio	Particella	Sub	Zona Cens.	Micro Zona	Categoria	Classe	Consistenza	Superficie Catastale	Rendita		
1		6	375	9			C/6	3	14 m²		Euro 37,60 L. 72.800	VARIAZIONE del 01/01/1992 VARIAZIONE DEL QUADRO TARIFFARIO	
Indirizzo				, VIA ARINO n. 6 piano: S;									
Notifica		-					Partita		1004935		Mod.58		-

Situazione dell'unità immobiliare relativa ad atto del 16/03/1987 (antecedente all' impianto meccanografico)

Situazione dell'unità immobiliare relativa all'atto del 16/03/1987 (antecedente all'impianto meccanografico)												
N.	DATI IDENTIFICATIVI				DATI DI CLASSAMENTO							DATI DERIVANTI DA
	Sezione Urbana	Foglio	Particella	Sub	Zona Cens.	Micro Zona	Categoria	Classe	Consistenza	Superficie Catastale	Rendita	
1		6	375	9			C/6	3	14 m²		L. 85	CLASSAMENTO AUTOMATICO del 16/03/1987 n. 362/1987 in atti dal 08/10/1990
Indirizzo				, VIA ARINO n. 6 piano: S;								
Notifica		-		Partita			1004935			Mod.58		-

Situazione dell'unità immobiliare dall'impianto meccanografico

Situazione dell'unità immobiliare dall'impianto meccanografico															
N.	DATI IDENTIFICATIVI				DATI DI CLASSAMENTO						DATI DERIVANTI DA				
	Sezione Urbana	Foglio	Particella	Sub	Zona Cens.	Micro Zona	Categoria	Classe	Consistenza	Superficie Catastale	Rendita				
1		6	375	9								Impianto meccanografico del 30/06/1987			
Indirizzo				, VIA ARINO n. 6 piano: S;											
Notifica				-				Partita		3726		Mod.58		-	

Situazione degli intestati dal 20/06/2007

N.	DATI ANAGRAFICI	CODICE FISCALE	DIRITTI E ONERI REALI
1	VENEZIANA ENERGIA RISORSE IDRICHE TERRITORIO AMBIENTE SERVIZI - V. E. R. I. T. A. S. S. P. A. con sede in VENEZIA	03341820276	(1) Proprieta` per 1/1
DATI DERIVANTI DA		ISTRUMENTO (ATTO PUBBLICO) del 20/06/2007 Nota presentata con Modello Unico n. 16882.1/2007 in atti dal 16/07/2007 Repertorio n.: 85917 Rogante: SANDI MASSIMO - LUIGI Sede: VENEZIA Registrazione: Sede: MUTAMENTO DI DENOMINAZIONE O RAGIONE SOCIALE	

Visura storica per immobile

Data: 11/02/2016 - Ora: 15.26.11 Fine

Visura n.: T231767 Pag: 3

Situazione degli atti informatizzati dall'impianto meccanografico al 11/02/2016

Situazione degli intestati dal 20/06/2007

N.	DATI ANAGRAFICI	CODICE FISCALE	DIRITTI E ONERI REALI
1	VENEZIA SERVIZI TERRITORIALI AMBIENTALI S.P.A. - VESTA S.P.A. con sede in VENEZIA	03341820276	(1) Proprieta` per 1/1 fino al 20/06/2007
DATI DERIVANTI DA		ISTRUMENTO (ATTO PUBBLICO) del 20/06/2007 Nota presentata con Modello Unico n. 16881.1/2007 in atti dal 16/07/2007 Repertorio n.: 85917 Rogante: SANDI MASSIMO - LUIGI Sede: VENEZIA Registrazione: Sede: FUSIONE DI SOCIETA` PER INCORPORAZIONE	

Situazione degli intestati dal 14/03/2000

N.	DATI ANAGRAFICI	CODICE FISCALE	DIRITTI E ONERI REALI
1	AZIENDA CONSORZIO DEL MIRESE S.P.A. con sede in DOLO	00185030277	(1) Proprieta` per 1000/1000 fino al 20/06/2007
DATI DERIVANTI DA		ISTRUMENTO (ATTO PUBBLICO) del 14/03/2000 Trascrizione n. 8282.1/2000 in atti dal 13/04/2000 Repertorio n.: 70632 Rogante: TESSIORE ALBERTO Sede: MIRA Registrazione: CONFERIMENTO IN SOCIETA`	

Situazione degli intestati dall'impianto meccanografico

N.	DATI ANAGRAFICI	CODICE FISCALE	DIRITTI E ONERI REALI
1	CONSORZIO INTERCOMUNALE DELL'ACQUEDOTTO DEL MIRESE CON SEDE IN DOLO VIA ARINO 6		fino al 14/03/2000
DATI DERIVANTI DA		Impianto meccanografico del 30/06/1987	

Unità immobiliari n. 1

Tributi erariali: Euro 0,90

Visura telematica

* Codice Fiscale Validato in Anagrafe Tributaria

Visura storica per immobile

Data: 11/02/2016 - Ora: 16.05.29 Segue

Visura n.: T249761 Pag: 1

Situazione degli atti informatizzati dall'impianto meccanografico al 11/02/2016

Dati della richiesta	Comune di DOLO (Codice: D325)
Catasto Terreni	Provincia di VENEZIA
	Foglio: 6 Particella: 404

INTESTATO

1	VENEZIANA ENERGIA RISORSE IDRICHE TERRITORIO AMBIENTE SERVIZI - V. E. R. I. T. A. S. S. P. A. con sede in VENEZIA	03341820276*	(1) Proprieta` per 1/1
---	---	--------------	------------------------

Situazione dell'Immobile dal 14/03/2000

N.	DATI IDENTIFICATIVI			DATI CLASSAMENTO						DATI DERIVANTI DA
	Foglio	Particella	Sub	Porz	Qualità Classe	Superficie(m²)	Deduz	Reddito		
						ha are ca		Dominicale	Agrario	
1	6	404		-	VIGNETO 1	00 40		Euro 0,45 L. 880	Euro 0,23 L. 440	ISTRUMENTO (ATTO PUBBLICO) del 14/03/2000 n. 8282.1/2000 in atti dal 13/04/2000
Notifica						Partita		7930		
Annotazioni				passaggi intermedi da esaminare						

Situazione dell'Immobile dall'impianto meccanografico

N.	DATI IDENTIFICATIVI			DATI CLASSAMENTO					DATI DERIVANTI DA	
	Foglio	Particella	Sub	Porz	Qualità Classe	Superficie(m²)	Deduz	Reddito		
						ha are ca		Dominicale	Agrario	
1	6	404		-	VIGNETO 1	00 40		L. 880	L. 440	Impianto meccanografico del 21/01/1976
Notifica					Partita	4658				

L'intestazione alla data della richiesta deriva dai seguenti atti:

Situazione degli intestati dal 20/06/2007

N.	DATI ANAGRAFICI	CODICE FISCALE	DIRITTI E ONERI REALI
1	VENEZIANA ENERGIA RISORSE IDRICHE TERRITORIO AMBIENTE SERVIZI - V. E. R. I. T. A. S. S. P. A. con sede in VENEZIA	03341820276	(1) Proprieta` per 1/1

Visura storica per immobile

Situazione degli atti informatizzati dall'impianto meccanografico al 11/02/2016

Data: 11/02/2016 - Ora: 16.05.29 Fine

Visura n.: T249761 Pag: 2

DATI DERIVANTI DA	ISTRUMENTO (ATTO PUBBLICO) del 20/06/2007 Nota presentata con Modello Unico n. 16882.1/2007 in atti dal 16/07/2007 Repertorio n.: 85917 Rogante: SANDI MASSIMO - LUIGI Sede: VENEZIA Registrazione: Sede: MUTAMENTO DI DENOMINAZIONE O RAGIONE SOCIALE
--------------------------	--

Situazione degli intestati dal 20/06/2007

N.	DATI ANAGRAFICI	CODICE FISCALE	DIRITTI E ONERI REALI
1	VENEZIA SERVIZI TERRITORIALI AMBIENTALI S.P.A. - VESTA S.P.A. con sede in VENEZIA	03341820276	(1) Proprieta` per 1/1 fino al 20/06/2007
DATI DERIVANTI DA	ISTRUMENTO (ATTO PUBBLICO) del 20/06/2007 Nota presentata con Modello Unico n. 16881.1/2007 in atti dal 16/07/2007 Repertorio n.: 85917 Rogante: SANDI MASSIMO - LUIGI Sede: VENEZIA Registrazione: Sede: FUSIONE DI SOCIETA` PER INCORPORAZIONE		

Situazione degli intestati dal 14/03/2000

N.	DATI ANAGRAFICI	CODICE FISCALE	DIRITTI E ONERI REALI
1	AZIENDA CONSORZIO DEL MIRESE S.P.A. con sede in DOLO	00185030277	(1) Proprieta` per 1000/1000 fino al 20/06/2007
DATI DERIVANTI DA	ISTRUMENTO (ATTO PUBBLICO) del 14/03/2000 Trascrizione n. 8282.1/2000 in atti dal 13/04/2000 Repertorio n.: 70632 Rogante: TESSIORE ALBERTO Sede: MIRA Registrazione:		

Situazione degli intestati dall'impianto meccanografico

N.	DATI ANAGRAFICI	CODICE FISCALE	DIRITTI E ONERI REALI
1	CONSORZIO PROVINCIALE ANTITUBERCOLARE		fino al 14/03/2000
DATI DERIVANTI DA	Impianto meccanografico del 21/01/1976		

Unità immobiliari n. 1

Tributi erariali: Euro 0,90

Visura telematica

* Codice Fiscale Validato in Anagrafe Tributaria



11-Feb-2016 15:19:36
Prot. n. T228951/2016

Scala originale: 1:1000
Dimensione cornice: 267.000 x 189.000 metri

Comune: DOLO
Foglio: 6

P.VEN.479.U01 PALAZZINA SEDE UFFICI
PIANTA PIANO RIALZATO

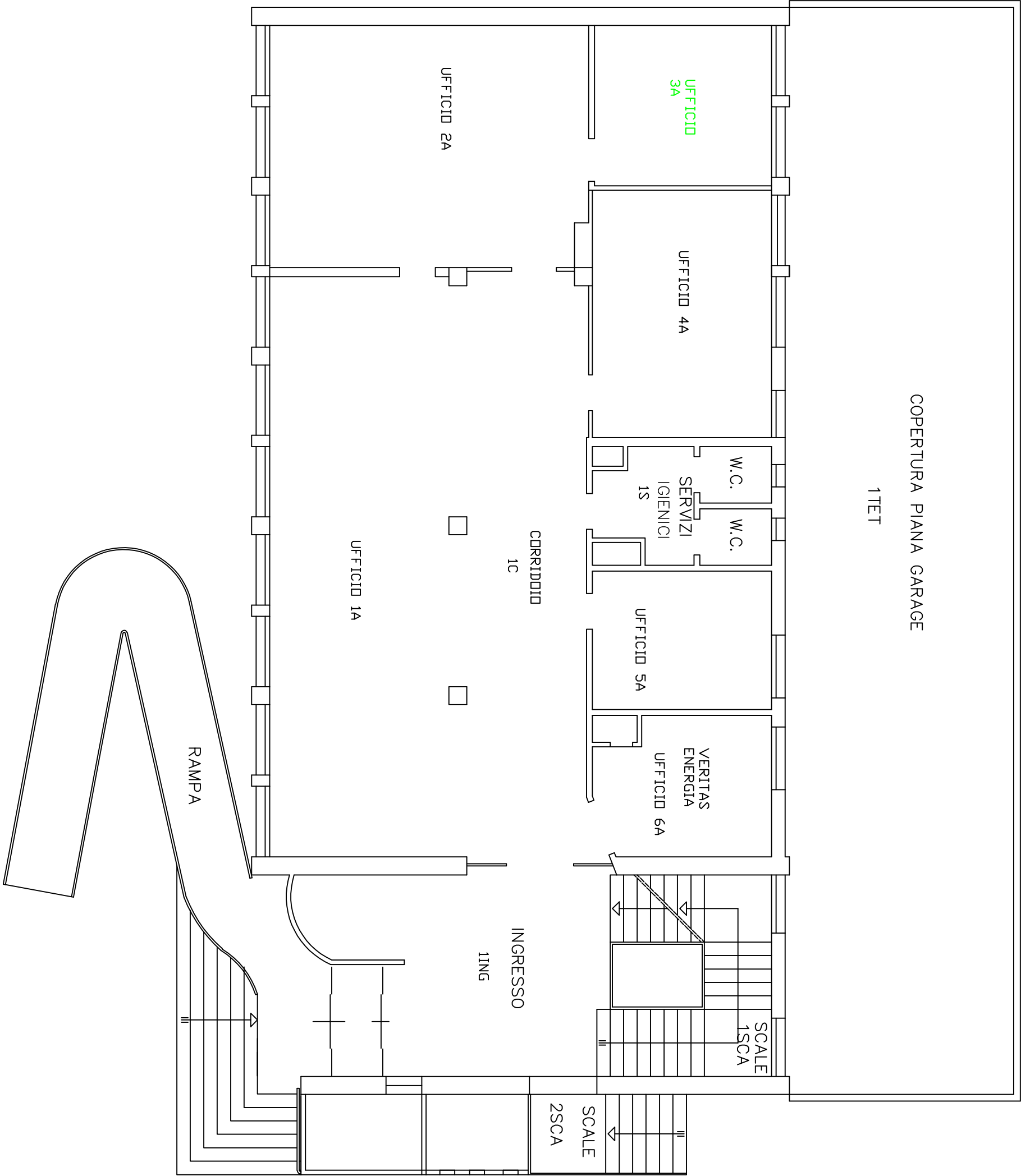

P.VEN.479.U01 PALAZZINA SEDE UFFICI
PIANTA PIANO PRIMO

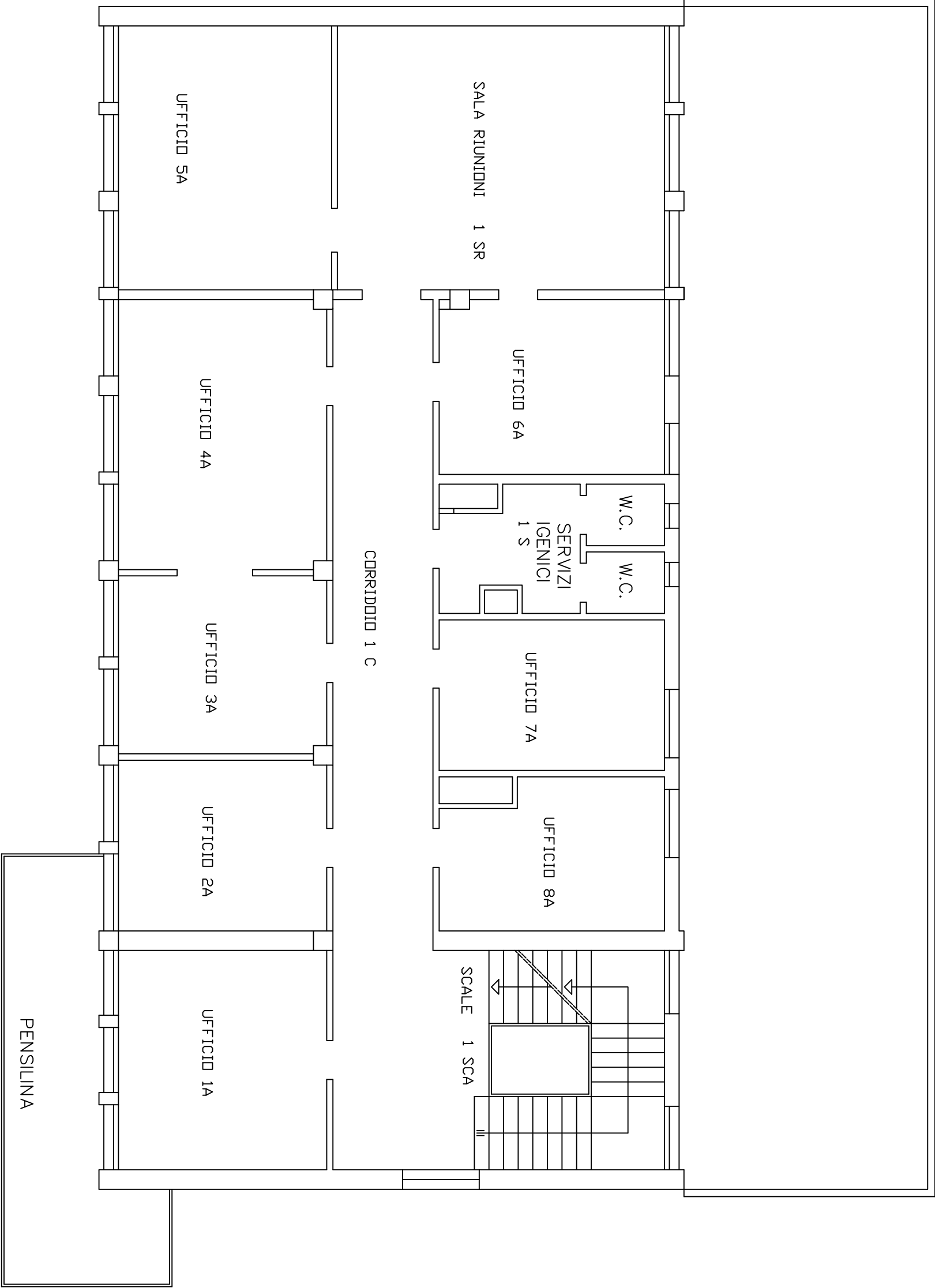

P.VEN.479.U01 PALAZZINA SEDE UFFICI
PIANTA PIANO SECONDO

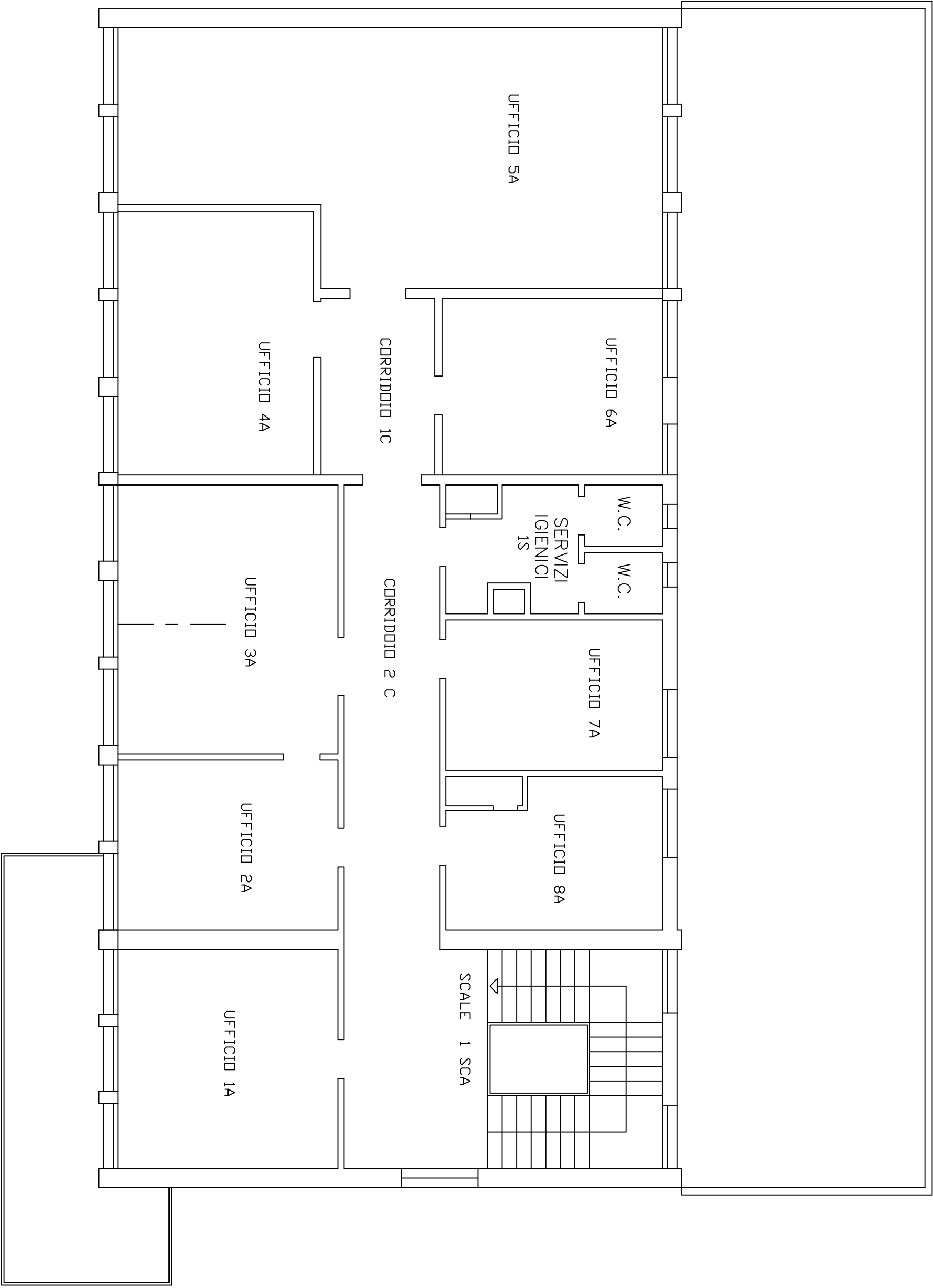

P.VEN.479 SEDE E CENTRALE DOLO

P.VEN.479.U01 PALAZZINA SEDE UFFICI PIANTA PIANO SEMINTERRATO

