

# Visura storica per immobile

Situazione degli atti informatizzati dall'impianto meccanografico al 11/02/2016

|                             |   |
|-----------------------------|---|
| <b>Dati della richiesta</b> | <b>Comune di VENEZIA ( Codice: L736Q)</b><br><b>Sezione di VENEZIA (Provincia di VENEZIA)</b> |
| <b>Catasto Fabbricati</b>   | <b>Sez. Urb.: VE Foglio: 13 Particella: 900 Sub.: 22</b>                                      |

**Unità immobiliare soppressa dal 05/01/2016**

| Catasto Immobiliare Soppressa dal 05/01/2016 |                     |        |            |  |                     |            |           |        |             |                      |                   |   |
|--|---------------------|--------|------------|--|---------------------|------------|-----------|--------|-------------|----------------------|-------------------|---|
| N.   | DATI IDENTIFICATIVI |        |            |  | DATI DI CLASSAMENTO |            |           |        |             |                      | DATI DERIVANTI DA |   |
|  | Sezione Urbana      | Foglio | Particella | Sub  | Zona Cens.          | Micro Zona | Categoria | Classe | Consistenza | Superficie Catastale | Rendita           |   |
| 1  | VE                  | 13     | 900        | 22   | 1                   |            |           |        |             |                      |                   | VARIAZIONE TERRITORIALE del 25/06/2015 n. 49/2016 in atti dal 05/01/2016 proveniente dal comune di Venezia sezione Venezia L736Q; trasferito al comune di Venezia L736. |
| Annotazioni                                  |                     |        |            | di stadio: trasferita per variazione territoriale al foglio 13 del comune di Venezia |                     |            |           |        |             |                      |                   |   |

**Situazione dell'unità immobiliare dal 09/11/2015**

| Situazione dell'unità immobiliare dal 09/11/2015    |                     |           |                                       |           |                     |               |                |           |              |                         |                    |   |
|---|---------------------|-----------|---------------------------------------|-----------|---------------------|---------------|----------------|-----------|--------------|-------------------------|--------------------|---|
| N.  | DATI IDENTIFICATIVI |           |                                       |           | DATI DI CLASSAMENTO |               |                |           |              |                         |                    | DATI DERIVANTI DA   |
|   | Sezione<br>Urbana   | Foglio    | Particella                            | Sub       | Zona<br>Cens.       | Micro<br>Zona | Categoria      | Classe    | Consistenza  | Superficie<br>Catastale | Rendita            |   |
| <b>1</b>  | <b>VE</b>           | <b>13</b> | <b>900</b>                            | <b>22</b> | <b>1</b>            |               | <b>C/2</b>     | <b>12</b> | <b>51 m²</b> | <b>Totale: 60 m²</b>    | <b>Euro 484,64</b> | Variazione del 09/11/2015 - Inserimento in visura dei dati di superficie. |
| <b>Indirizzo</b>                                    |                     |           | SESTIERE DI SAN POLO n. 545 piano: T; |           |                     |               |                |           |              |                         |                    |   |
| effettuata con prot. n. VE0234830/2004 del 22/11/04 |                     |           |                                       |           |                     |               |                |           |              |                         |                    |   |
| <b>Notifica</b>                                     |                     |           |                                       |           |                     |               | <b>Partita</b> | -         |              | <b>Mod.58</b>           | -                  |   |

**Situazione dell'unità immobiliare dal 18/12/2014**

Variazione del catasto immobiliare dal 18/12/2014

| N.        | DATI IDENTIFICATIVI |        |            |   | DATI DI CLASSAMENTO |            |           |        |             |                      | DATI DERIVANTI DA |   |
|-----------|---------------------|--------|------------|---|---------------------|------------|-----------|--------|-------------|----------------------|-------------------|---|
|           | Sezione Urbana      | Foglio | Particella | Sub                                     | Zona Cens.          | Micro Zona | Categoria | Classe | Consistenza | Superficie Catastale | Rendita           |   |
| 1         | VE                  | 13     | 900        | 22                                      | 1                   |            | C/2       | 12     | 51 m²       |                      | Euro 484,64       | VARIAZIONE TOPONOMASTICA del 18/12/2014 n. 173690.1/2014 in atti dal 18/12/2014 (protocollo n. VE0280466) VARIAZIONE DI TOPONOMASTICA |
| Indirizzo |                     |        |            | , SESTIERE DI SAN POLO n. 545 piano: T; |                     |            |           |        |             |                      |                   |   |

# Visura storica per immobile

Situazione degli atti informatizzati dall'impianto meccanografico al 11/02/2016

|                 |   |                |   |               |   |
|-----------------|---|----------------|---|---------------|---|
| <b>Notifica</b> | effettuata con prot. n. VE0234830/2004 del 22/11/04 | <b>Partita</b> | - | <b>Mod.58</b> | - |
|-----------------|---|----------------|---|---------------|---|

**Situazione dell'unità immobiliare dal 22/10/2014**

| N. | DATI IDENTIFICATIVI |        |            |     | DATI DI CLASSAMENTO |               |           |        |             |                         |             | DATI DERIVANTI DA  |
|----|---------------------|--------|------------|-----|---------------------|---------------|-----------|--------|-------------|-------------------------|-------------|--|
|    | Sezione<br>Urbana   | Foglio | Particella | Sub | Zona<br>Cens.       | Micro<br>Zona | Categoria | Classe | Consistenza | Superficie<br>Catastale | Rendita     |  |
| 1  | VE                  | 13     | 900        | 22  | 1                   |               | C/2       | 12     | 51 m²       |                         | Euro 484,64 | VARIAZIONE del 22/10/2014 n. 131708.1/2014 in atti dal 22/10/2014 (protocollo n. VE0219644) G. A. F. CODIFICA PIANO INCOERENTE |

|                  |                                |
|------------------|--------------------------------|
| <b>Indirizzo</b> | , VIA S. POLO n. 545 piano: T; |
|------------------|--------------------------------|

|   |   |   |
|---|---|---|
| effettuata con prot. n. VE0234830/2004 del 22/11/04 | - | - |
|---|---|---|

|                 |                |               |
|-----------------|----------------|---------------|
| <b>Notifica</b> | <b>Partita</b> | <b>Mod.58</b> |
|-----------------|----------------|---------------|

|                    |  |
|--------------------|--|
| <b>Annotazioni</b> | di stadio: scheda n 8538/86 - g.a.f. codifica piano incoerente |
|--------------------|--|

**Situazione dell'unità immobiliare dal 26/11/2002**

| N. | DATI IDENTIFICATIVI |        |            |     | DATI DI CLASSAMENTO |               |           |        |             |                         |             | DATI DERIVANTI DA   |
|----|---------------------|--------|------------|-----|---------------------|---------------|-----------|--------|-------------|-------------------------|-------------|---|
|    | Sezione<br>Urbana   | Foglio | Particella | Sub | Zona<br>Cens.       | Micro<br>Zona | Categoria | Classe | Consistenza | Superficie<br>Catastale | Rendita     |   |
| 1  | VE                  | 13     | 900        | 22  | 1                   |               | C/2       | 12     | 51 m²       |                         | Euro 484,64 | VARIAZIONE NEL CLASSAMENTO del 27/06/1986 n. 8538.1/1986 in atti dal 26/11/2002 (protocollo n. 256431)<br>VARIAZIONE DI CLASSAMENTO |

|                  |                       |
|------------------|-----------------------|
| <b>Indirizzo</b> | , VIA S. POLO n. 545; |
|------------------|-----------------------|

|                 |                |                |   |               |   |
|-----------------|----------------|----------------|---|---------------|---|
| <b>Notifica</b> | VE0234830/2004 | <b>Partita</b> | - | <b>Mod.58</b> | - |
|-----------------|----------------|----------------|---|---------------|---|

|                    |                  |
|--------------------|------------------|
| <b>Annotazioni</b> | scheda n 8538/86 |
|--------------------|------------------|

**Situazione dell'unità immobiliare dal 27/04/1989**

| SOSTITUZIONE dell' antica Immobiliarità del 27/04/1989 |                     |        |            |     |                     |               |           |        |             |                         |         |   |
|--|---------------------|--------|------------|-----|---------------------|---------------|-----------|--------|-------------|-------------------------|---------|---|
| N.   | DATI IDENTIFICATIVI |        |            |     | DATI DI CLASSAMENTO |               |           |        |             |                         |         | DATI DERIVANTI DA   |
|  | Sezione<br>Urbana   | Foglio | Particella | Sub | Zona<br>Cens.       | Micro<br>Zona | Categoria | Classe | Consistenza | Superficie<br>Catastale | Rendita |   |
| 1  | VE                  | 13     | 900        | 22  | 1                   |               |           |        |             |                         |         | SOSTITUZIONE RIFERIMENTI DI MAPPA del 27/04/1989<br>n. CI0021.278/1997 in atti dal 25/04/1997 RIPRISTINO<br>INDICAZIONE SEZIONE CENSUARIA ERRATA DA<br>IMPIANTO |

|                  |                       |
|------------------|-----------------------|
| <b>Indirizzo</b> | , VIA S. POLO n. 545; |
|------------------|-----------------------|

# Visura storica per immobile

Situazione degli atti informatizzati dall'impianto meccanografico al 11/02/2016

Data: 11/02/2016 - Ora: 11.16.26 Segue

Visura n.: T123574 Pag: 3

|                    |               |                |      |               |   |
|--------------------|---------------|----------------|------|---------------|---|
| <b>Notifica</b>    | -             | <b>Partita</b> | 3796 | <b>Mod.58</b> | - |
| <b>Annotazioni</b> | da verificare |                |      |               |   |

## Situazione degli intestati dal 20/06/2007

| N.                       | DATI ANAGRAFICI   | CODICE FISCALE   | DIRITTI E ONERI REALI                     |
|--------------------------|---|--|---|
| 1                        | VENEZIANA ENERGIA RISORSE IDRICHE TERRITORIO AMBIENTE SERVIZI - V. E. R. I. T. A. S. S. P. A. con sede in VENEZIA | 03341820276  | (1) Proprieta` per 1/1 fino al 05/01/2016 |
| <b>DATI DERIVANTI DA</b> |   | VOLTURA D'UFFICIO del 20/06/2007 Voltura n. 18097.1/2007 in atti dal 29/10/2007 (protocollo n. VE0276395) Repertorio n.: 85917 Rogante: SANDI MASSIMO Sede: VENEZIA<br>Registrazione: Sede: ESAMINA NOTA |   |

## Situazione degli intestati dal 20/06/2007

| N.                       | DATI ANAGRAFICI   | CODICE FISCALE   | DIRITTI E ONERI REALI                     |
|--------------------------|---|--|---|
| 1                        | VENEZIANA ENERGIA RISORSE IDRICHE TERRITORIO AMBIENTE SERVIZI - V. E. R. I. T. A. S. S. P. A. con sede in VENEZIA | 03341820276  | (1) Proprieta` per 1/1 fino al 20/06/2007 |
| <b>DATI DERIVANTI DA</b> |   | ISTRUMENTO (ATTO PUBBLICO) del 20/06/2007 Nota presentata con Modello Unico n. 16882.1/2007 in atti dal 16/07/2007 Repertorio n.: 85917 Rogante: SANDI MASSIMO - LUIGI Sede: VENEZIA Registrazione: Sede: MUTAMENTO DI DENOMINAZIONE O RAGIONE SOCIALE (Passaggi intermedi da esaminare) |   |

## Situazione degli intestati dal 04/12/2001

| N.                       | DATI ANAGRAFICI           | CODICE FISCALE   | DIRITTI E ONERI REALI                     |
|--------------------------|---------------------------|--|---|
| 1                        | VESTA con sede in VENEZIA | 03341820276  | (1) Proprieta` per 1/1 fino al 20/06/2007 |
| <b>DATI DERIVANTI DA</b> |                           | VOLTURA D'UFFICIO del 04/12/2001 Voltura n. 18096.1/2007 in atti dal 29/10/2007 (protocollo n. VE0276371) Repertorio n.: 33328 Rogante: SANDI MASSIMO Sede: VENEZIA<br>Registrazione: UR Sede: ANNONE VENETO n: 3914 del 05/12/2001 ESAMINA NOTA PROT. VOLT. 138449/03 |   |

## Situazione degli intestati dal 03/07/1998

| N.                       | DATI ANAGRAFICI              | CODICE FISCALE  | DIRITTI E ONERI REALI                     |
|--------------------------|------------------------------|---|---|
| 1                        | A.M.A.V. con sede in VENEZIA | 94008850276   | (1) Proprieta` per 1/1 fino al 04/12/2001 |
| <b>DATI DERIVANTI DA</b> |                              | VOLTURA D'UFFICIO del 03/07/1998 Voltura n. 18093.1/2007 in atti dal 29/10/2007 (protocollo n. VE0276350) Repertorio n.: 10232 Rogante: GASPAROTTI Sede: MESTRE<br>Registrazione: UR Sede: VENEZIA n: 1662 del 17/07/1998 CONFERIMENTO BENI VOLT. P. 367/99 |   |

## Situazione degli intestati dal 27/04/1989

| N.                       | DATI ANAGRAFICI   | CODICE FISCALE   | DIRITTI E ONERI REALI                           |
|--------------------------|-------------------|--|---|
| 1                        | COMUNE DI VENEZIA | 00339370272  | (1) Proprieta` per 1000/1000 fino al 03/07/1998 |
| <b>DATI DERIVANTI DA</b> |                   | SOSTITUZIONE RIFERIMENTI DI MAPPA del 27/04/1989 n. CI0021.278/1997 in atti dal 25/04/1997 Registrazione: RIPRISTINO INDICAZIONE SEZIONE CENSUARIA<br>ERRATA DA IMPIANTO |   |

# Visura storica per immobile

Situazione degli atti informatizzati dall'impianto meccanografico al 11/02/2016

## Situazione dell'unità immobiliare che ha originato il precedente dal 27/06/1986

Situazione dell'unità immobiliare che ha originato il precedente dal 27/06/1986

| N.          | DATI IDENTIFICATIVI |        |            |                     | DATI DI CLASSAMENTO |               |           |         |             |                         | DATI DERIVANTI DA |  |
|-------------|---------------------|--------|------------|---------------------|---------------------|---------------|-----------|---------|-------------|-------------------------|-------------------|--|
|             | Sezione<br>Urbana   | Foglio | Particella | Sub                 | Zona<br>Cens.       | Micro<br>Zona | Categoria | Classe  | Consistenza | Superficie<br>Catastale | Rendita           | VARIAZIONE DELLA DESTINAZIONE del 27/06/1986 n. 8538/1986 in atti dal 27/04/1989 FUS |
| 1           |                     | 13     | 900        | 22                  |                     |               |           |         |             |                         |                   |  |
| Indirizzo   |                     |        |            | VIA S. POLO n. 545; |                     |               |           |         |             |                         |                   |  |
| Notifica    |                     |        |            | -                   |                     |               |           | Partita | 3796        |                         | Mod.58            | -  |
| Annotazioni |                     |        |            | da verificare       |                     |               |           |         |             |                         |                   |  |

## Situazione degli intestati dal 27/06/1986

| N.                | DATI ANAGRAFICI   |   | CODICE FISCALE | DIRITTI E ONERI REALI |
|-------------------|-------------------|---|----------------|-----------------------|
| 1                 | COMUNE DI VENEZIA |   | 00339370272    | fino al 27/04/1989    |
| DATI DERIVANTI DA |                   | VARIAZIONE DELLA DESTINAZIONE del 27/06/1986 n. 8538/1986 in atti dal 27/04/1989 Registrazione: FUS |                |                       |

**Per ulteriori variazioni richiedere le visure storiche dei seguenti immobili soppressi, originari del precedente:**

- foglio 13 particella 900 subalterno 8
- foglio 13 particella 900 subalterno 9

Unità immobiliari n. 1

Tributi erariali: Euro 0,90

Visura telematica

\* Codice Fiscale Validato in Anagrafe Tributaria



# Visura storica per immobile

Situazione degli atti informatizzati dall'impianto meccanografico al 11/02/2016

**Situazione degli intestati dal 04/12/2001**

| N.                       | DATI ANAGRAFICI  | CODICE FISCALE  | DIRITTI E ONERI REALI                     |
|--------------------------|--|---|---|
| 1                        | VENEZIA SERVIZI TERRITORIALI AMBIENTALI S.P.A. con sede in VENEZIA | 03341820276   | (1) Proprieta` per 1/1 fino al 05/01/2016 |
| <b>DATI DERIVANTI DA</b> |  | VOLTURA D'UFFICIO del 04/12/2001 Voltura n. 15061.1/2008 in atti dal 20/06/2008 (protocollo n. VE0129483) Repertorio n.: 33328 Rogante: SANDI Sede: VENEZIA Registrazione: Sede: ISTANZA CC 6475409 - FUSIONE |   |

**Situazione degli intestati dal 04/12/2001**

| N.                       | DATI ANAGRAFICI  | CODICE FISCALE  | DIRITTI E ONERI REALI                     |
|--------------------------|--|---|---|
| 1                        | A.M.A.V. - AZIENDA MULTISERVIZI AMBIENTALI VENEZIANA con sede in VENEZIA | 00339370272   | (1) Proprieta` per 1/1 fino al 04/12/2001 |
| <b>DATI DERIVANTI DA</b> |  | RETTIFICA DI INTESTAZIONE ALL'ATTUALITA' del 04/12/2001 Trascrizione n. 13174/2005 in atti dal 25/05/2005 Repertorio n.: 33328 Rogante: SANDI MASSIMO- LUIGI Sede: VENEZIA Registrazione: Sede: |   |

**Situazione degli intestati dal 04/12/2001**

| N.                       | DATI ANAGRAFICI   | CODICE FISCALE   | DIRITTI E ONERI REALI                     |
|--------------------------|---|--|---|
| 1                        | VENEZIA SERVIZI TERRITORIALI AMBIENTALI S.P.A. ABBREVIABILE IN VESTA S.P.A. con sede in VENEZIA | 03341820276  | (1) Proprieta` per 1/1 fino al 04/12/2001 |
| <b>DATI DERIVANTI DA</b> |   | ISTRUMENTO (ATTO PUBBLICO) del 04/12/2001 Trascrizione n. 14386.1/2003 in atti dal 27/05/2003 (protocollo n. 108570) Repertorio n.: 33328 Rogante: SANDI MASSIMO<br>LUIGI Sede: VENEZIA Registrazione: Sede: FUSIONE DI SOCIETA` (Passaggi intermedi da esaminare) Rettificata dalla trasc. n.13174/2005 |   |

**Situazione degli intestati dal 03/07/1998**

| N.                       | DATI ANAGRAFICI  | CODICE FISCALE   | DIRITTI E ONERI REALI                     |
|--------------------------|--|--|---|
| 1                        | A.M.A.V. - AZIENDA MULTISERVIZI AMBIENTALI VENEZIANA con sede in VENEZIA | 00339370272  | (1) Proprieta` per 1/1 fino al 04/12/2001 |
| <b>DATI DERIVANTI DA</b> |  | ISTRUMENTO (ATTO PUBBLICO) del 03/07/1998 Voltura n. 1631.1/1999 in atti dal 20/06/2002 (protocollo n. 127407) Repertorio n.: 10232 Rogante: GASPAROTTI Sede: VENEZIA Registrazione: UR Sede: VENEZIA n: 1662 del 17/07/1998 ESEGUITA AI SOLI FINI DELLA CONTINUITA` STORICA |   |

**Situazione degli intestati dal 17/03/1998**

| N.                       | DATI ANAGRAFICI                                 | CODICE FISCALE  | DIRITTI E ONERI REALI             |
|--------------------------|---|---|-----------------------------------|
| 1                        | GIARETTA Gabriella nata a VENEZIA il 10/01/1940 | GRTGRL40A50L736D*   | (1) Proprieta` fino al 03/07/1998 |
| <b>DATI DERIVANTI DA</b> |   | FRAZIONAMENTO del 17/03/1998 n. A04950.1/1998 in atti dal 17/03/1998 Registrazione: DIVISIONE |                                   |

**Situazione dell'unità immobiliare che ha originato il precedente dal 16/01/1996**

| N.          | DATI IDENTIFICATIVI |        |            |                                 | DATI DI CLASSAMENTO |            |           |        |             |                      |            | DATI DERIVANTI DA   |   |
|-------------|---------------------|--------|------------|---------------------------------|---------------------|------------|-----------|--------|-------------|----------------------|------------|---|---|
|             | Sezione Urbana      | Foglio | Particella | Sub                             | Zona Cens.          | Micro Zona | Categoria | Classe | Consistenza | Superficie Catastale | Rendita    |   |   |
| 1           | VE                  | 13     | 900        | 17                              | 1                   |            | C/2       | 14     | 20 m²       |                      | L. 500.000 | DOMANDA (COMPRESSE LE DENUNZIE PER VARIAZIONI) del 16/01/1996 n. 4180/1998 in atti dal 17/03/1998 |   |
| Indirizzo   |                     |        |            | S. POLO n. 541 n. 550 piano: T; |                     |            |           |        |             |                      |            |   |   |
| Notifica    |                     | -      |            |                                 |                     |            | Partita   |        | 1042503     |                      | Mod.58     |   | - |
| Annotazioni |                     |        |            | intestazione da verificare      |                     |            |           |        |             |                      |            |   |   |

# Visura storica per immobile

Data: 11/02/2016 - Ora: 11.17.13 Segue

Visura n.: T124160 Pag: 3

Situazione degli atti informatizzati dall'impianto meccanografico al 11/02/2016

## Situazione dell'unità immobiliare dal 01/01/1992

| N.  | DATI IDENTIFICATIVI |        |            |     | DATI DI CLASSAMENTO |               |           |         |             |                         |                           | DATI DERIVANTI DA   |
|---|---------------------|--------|------------|-----|---------------------|---------------|-----------|---------|-------------|-------------------------|---------------------------|---|
|   | Sezione<br>Urbana   | Foglio | Particella | Sub | Zona<br>Cens.       | Micro<br>Zona | Categoria | Classe  | Consistenza | Superficie<br>Catastale | Rendita                   |   |
| 1   | VE                  | 13     | 900        | 17  | 1                   |               | C/2       | 14      | 20 m²       |                         | Euro 258,23<br>L. 500.000 | VARIAZIONE del 01/01/1992 VARIAZIONE DEL QUADRO<br>TARIFFARIO |
| Indirizzo , S. POLO n. 541 n. 550 piano: T; |                     |        |            |     |                     |               |           |         |             |                         |                           |   |
| Notifica -                                  |                     |        |            |     |                     |               |           | Partita | 6910        | Mod.58                  | -                         |   |

## Situazione dell'unità immobiliare dal 30/06/1987

| N.  | DATI IDENTIFICATIVI |        |            |     | DATI DI CLASSAMENTO |               |           |         |             |                         |         | DATI DERIVANTI DA   |
|---|---------------------|--------|------------|-----|---------------------|---------------|-----------|---------|-------------|-------------------------|---------|---|
|   | Sezione<br>Urbana   | Foglio | Particella | Sub | Zona<br>Cens.       | Micro<br>Zona | Categoria | Classe  | Consistenza | Superficie<br>Catastale | Rendita |   |
| 1   | VE                  | 13     | 900        | 17  | 1                   |               | C/2       | 14      | 20 m²       |                         | L. 362  | SOSTITUZIONE RIFERIMENTI DI MAPPA del 30/06/1987<br>n. CI0021.275/1997 in atti dal 24/04/1997 RIPRISTINO<br>INDICAZIONE SEZIONE CENSUARIA ERRATA DA<br>IMPIANTO |
| Indirizzo , S. POLO n. 541 n. 550 piano: T; |                     |        |            |     |                     |               |           |         |             |                         |         |   |
| Notifica -                                  |                     |        |            |     |                     |               |           | Partita | 6910        | Mod.58                  | -       |   |

## Situazione degli intestati dal 16/01/1996

| N.                | DATI ANAGRAFICI                                 | CODICE FISCALE  | DIRITTI E ONERI REALI             |
|-------------------|---|---|-----------------------------------|
| 1                 | GIARETTA Gabriella nata a VENEZIA il 10/01/1940 | GRTGRL40A50L736D*   | (1) Proprieta` fino al 17/03/1998 |
| DATI DERIVANTI DA |   | DOMANDA (COMPRESSE LE DENUNZIE PER VARIAZIONI) del 16/01/1996 Voltura n. 4180/1998 in atti dal 17/03/1998 Repertorio n.: 54 Rogante: GIARETTA GABRIELLA Sede<br>VENEZIA Registrazione: RIUNIONE D'USUFRUTTO |                                   |

## Situazione degli intestati dal 30/06/1987

| N.                | DATI ANAGRAFICI                                 | CODICE FISCALE   | DIRITTI E ONERI REALI                    |
|-------------------|---|--|--|
| 1                 | FULLIN Carolina nata a MIRA il 22/07/1918       | FLLCLN18L62F229Z*  | (8) Usufrutto per 1/2 fino al 16/01/1996 |
| 2                 | GIARETTA Gabriella nata a VENEZIA il 10/01/1940 | GRTGRL40A50L736D*  | (1) Proprieta` fino al 16/01/1996        |
| DATI DERIVANTI DA |   | SOSTITUZIONE RIFERIMENTI DI MAPPA del 30/06/1987 n. CI0021.275/1997 in atti dal 24/04/1997 Registrazione: RIPRISTINO INDICAZIONE SEZIONE CENSUARIA<br>ERRATA DA IMPIANTO |  |

# Visura storica per immobile

Data: 11/02/2016 - Ora: 11.17.13 Fine

Visura n.: T124160 Pag: 4

Situazione degli atti informatizzati dall'impianto meccanografico al 11/02/2016

## Situazione dell'unità immobiliare che ha originato il precedente dall'impianto meccanografico

| N.        | DATI IDENTIFICATIVI |                                 |            |     | DATI DI CLASSAMENTO |       |           |         |             |            | DATI DERIVANTI DA |  |
|-----------|---------------------|---------------------------------|------------|-----|---------------------|-------|-----------|---------|-------------|------------|-------------------|--|
|           | Sezione             | Foglio                          | Particella | Sub | Zona                | Micro | Categoria | Classe  | Consistenza | Superficie | Rendita           |  |
|           | Urbana              |                                 |            |     | Cens.               | Zona  |           |         |             | Catastale  |                   |  |
| 1         |                     | 13                              | 900        | 17  | 1                   |       | C/2       | 14      | 20 m²       |            | L. 362            | Impianto meccanografico del 30/06/1987 |
| Indirizzo |                     | S. POLO n. 541 n. 550 piano: T; |            |     |                     |       |           |         |             |            |                   |  |
| Notifica  |                     | -                               |            |     |                     |       |           | Partita | 6910        | Mod.58     | -                 |  |

## Situazione degli intestati dall'impianto meccanografico

| N.                | DATI ANAGRAFICI                                 | CODICE FISCALE                         | DIRITTI E ONERI REALI                    |
|-------------------|---|--|--|
| 1                 | FULLIN Carolina nata a MIRA il 22/07/1918       | FLLCLN18L62F229Z*                      | (8) Usufrutto per 1/2 fino al 30/06/1987 |
| 2                 | GIARETTA Gabriella nata a VENEZIA il 10/01/1940 | GRTGRL40A50L736D*                      | (1) Proprieta` fino al 30/06/1987        |
| DATI DERIVANTI DA |   | Impianto meccanografico del 30/06/1987 |  |

Unità immobiliari n. 1

Tributi erariali: Euro 0,90

Visura telematica

\* Codice Fiscale Validato in Anagrafe Tributaria







Ufficio Provinciale di Venezia - Territorio  
Servizi Catastali

# Visura storica per immobile

Situazione degli atti informatizzati dall'impianto meccanografico al 11/02/2016

Data: 11/02/2016 - Ora: 11.18.00    Fine

Visura n.: T124734 Pag: 2

## Situazione degli intestati dal 20/06/2007

| N.                       | DATI ANAGRAFICI   | CODICE FISCALE   | DIRITTI E ONERI REALI                     |
|--------------------------|---|--|---|
| 1                        | VENEZIANA ENERGIA RISORSE IDRICHE TERRITORIO AMBIENTE SERVIZI - V. E. R. I. T. A. S. S. P. A. con sede in VENEZIA | 03341820276  | (1) Proprieta` per 1/1 fino al 05/01/2016 |
| <b>DATI DERIVANTI DA</b> |   | ISTRUMENTO (ATTO PUBBLICO) del 20/06/2007 Nota presentata con Modello Unico n. 16882.1/2007 in atti dal 16/07/2007 Repertorio n.: 85917 Rogante: SANDI MASSIMO - LUIGI Sede: VENEZIA Registrazione: Sede: MUTAMENTO DI DENOMINAZIONE O RAGIONE SOCIALE |   |

## Situazione degli intestati dal 08/06/2007

| N.                       | DATI ANAGRAFICI  | CODICE FISCALE  | DIRITTI E ONERI REALI                           |
|--------------------------|--|---|---|
| 1                        | VESTA SPA (VENEZIA SERVIZI TERRITORIALI AMBINTALI) con sede in VENEZIA | 03341820276   | (1) Proprieta` per 1000/1000 fino al 20/06/2007 |
| <b>DATI DERIVANTI DA</b> |  | (ALTRE) del 08/06/2007 n. 1708.1/2007 in atti dal 08/06/2007 (protocollo n. VE0171124) Registrazione: CORRETTA INDIVIDUAZIONE UIU |   |

Unità immobiliari n. 1

Tributi erariali: Euro 0,90

Visura telematica

\* Codice Fiscale Validato in Anagrafe Tributaria



N=5037000

E=1760800

1 Particella: 900

# P.VEN.036 SPOGLIATOIO RIALTO NOVO

## PIANO PRIMO

C.Ile Toscana

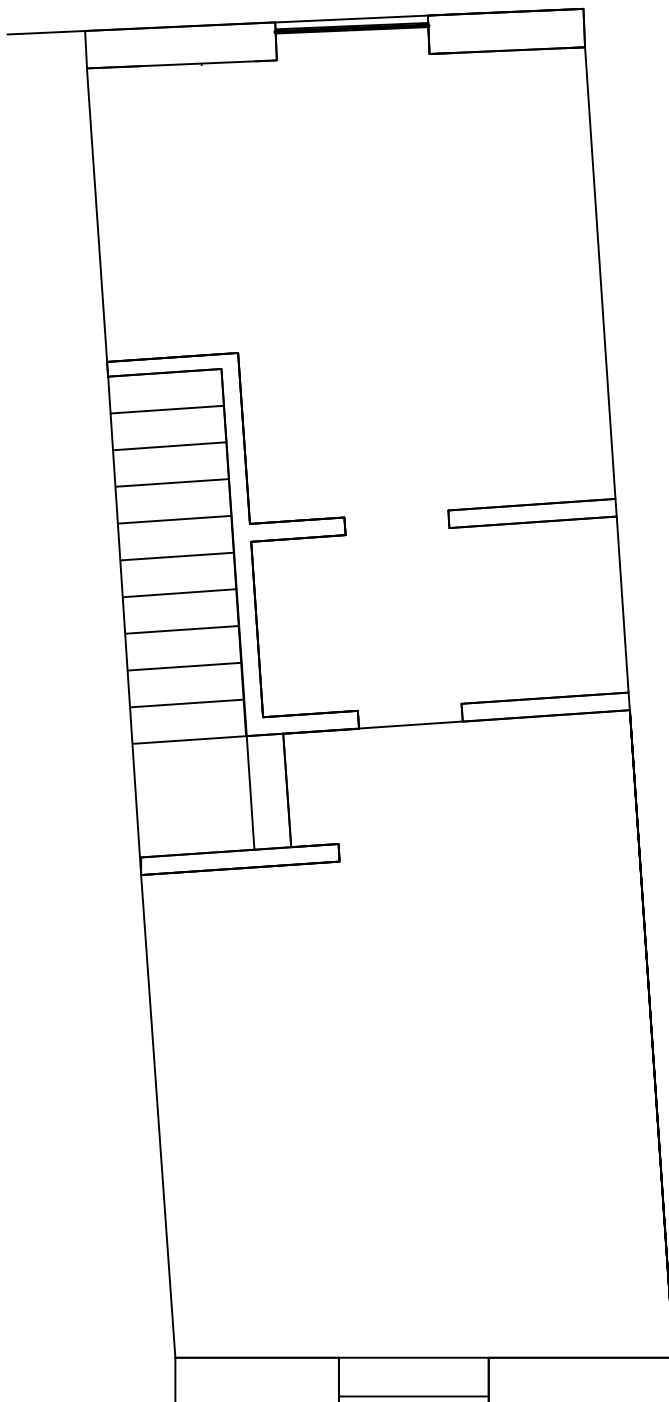

N°548

Piano Primo

C.po Rialto Novo  
San Polo N°548 - 549- 541/N

# P.VEN.036 SPOGLIATOIO RIALTO NOVO

## PIANO TERRA

C.lle Toscana

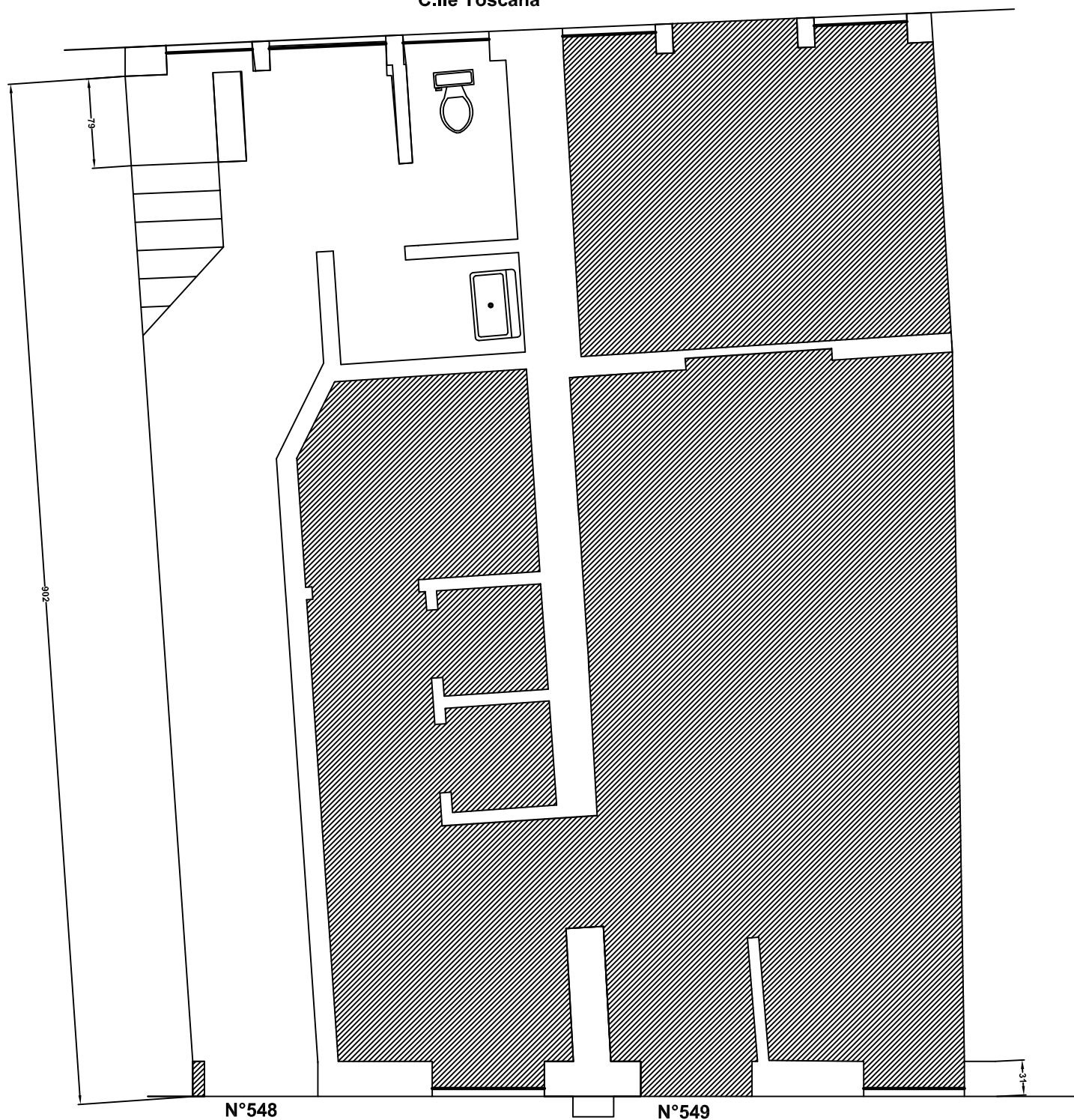

N°548

N°549

Piano Terra

C.po Rialto Novo  
San Polo N°548 - 549- 541/N