

| | |
|--------------------|--|
| Annotazioni | classamento e rendita proposti (D.M. 701/94) |
|--------------------|--|

Segue

Situazione degli intestati dal 26/09/2012

| N. | DATI ANAGRAFICI | CODICE FISCALE | DIRITTI E ONERI REALI |
|--------------------------|---|--|---|
| 1 | VENEZIANA ENERGIA RISORSE IDRICHE TERRITORIO AMBIENTE SERVIZI - V. E. R. I. T. A. S. S. P. A. con sede in VENEZIA | 03341820276 | (1) Proprieta` per 1/1 fino al 05/01/2016 |
| DATI DERIVANTI DA | | ISTRUMENTO (ATTO PUBBLICO) del 26/09/2012 Nota presentata con Modello Unico n. 19671.2/2012 in atti dal 05/10/2012 Repertorio n.: 97457 Rogante: SANDI MASSIMO LUIGI Sede: JESOLO Registrazione: Sede: PERMUTA Rettifica la trasc. n.2353/2011 | |

Situazione degli intestati dal 26/09/2012

| N. | DATI ANAGRAFICI | CODICE FISCALE | DIRITTI E ONERI REALI |
|--------------------------|-------------------|---|---|
| 1 | COMUNE DI VENEZIA | 00339370272 | (1) Proprieta` per 1000/1000 fino al 26/09/2012 |
| DATI DERIVANTI DA | | RETTIFICA DI INTESTAZIONE ALL'ATTUALITA' del 26/09/2012 Trascrizione n. 19671/2012 in atti dal 05/10/2012 Repertorio n.: 97457 Rogante: SANDI MASSIMO LUIGI Sede: JESOLO Registrazione: Sede: | |

Situazione degli intestati dal 31/12/2010

| N. | DATI ANAGRAFICI | CODICE FISCALE | DIRITTI E ONERI REALI |
|--------------------------|---|--|---|
| 1 | VENEZIANA ENERGIA RISORSE IDRICHE TERRITORIO AMBIENTE SERVIZI - V. E. R. I. T. A. S. S. P. A. con sede in VENEZIA | 03341820276 | (1) Proprieta` per 1/1 fino al 26/09/2012 |
| DATI DERIVANTI DA | | ISTRUMENTO (ATTO PUBBLICO) del 31/12/2010 Nota presentata con Modello Unico n. 2353.2/2011 in atti dal 31/01/2011 Repertorio n.: 94099 Rogante: SANDI MASSIMO LUIGI Sede: VENEZIA Registrazione: Sede: PERMUTA Rettificata dalla trasc. n.19671/2012 | |

Situazione degli intestati dal 17/12/2010

| N. | DATI ANAGRAFICI | CODICE FISCALE | DIRITTI E ONERI REALI |
|--------------------------|-------------------|---|---|
| 1 | COMUNE DI VENEZIA | 00339370272 | (1) Proprieta` per 1000/1000 fino al 31/12/2010 |
| DATI DERIVANTI DA | | VARIAZIONE del 17/12/2010 n. 21430.1/2010 in atti dal 17/12/2010 (protocollo n. VE0203988) Registrazione: DIVISIONE- AMPLIAMENTO- DIVERSA DISTRIBUZIONE DEGLI SPAZI INTERNI- RISTRUTTURAZIONE | |

Situazione dell'unità immobiliare che ha originato il precedente dal 23/08/2004

| N. | DATI IDENTIFICATIVI | | | | DATI DI CLASSAMENTO | | | | | | DATI DERIVANTI DA | |
|------------------|---------------------|--------|------------|---|---------------------|------------|-----------|----------------|-------------|----------------------|-------------------|--|
| | Sezione Urbana | Foglio | Particella | Sub | Zona Cens. | Micro Zona | Categoria | Classe | Consistenza | Superficie Catastale | Rendita | |
| 1 | VE | 16 | 4251 | | 1 | | E/3 | | | | Euro 371,85 | VARIAZIONE del 23/08/2004 n. 15313.1/2004 in atti dal 23/08/2004 (protocollo n. VE0163871) VAR RETTIFICA D UFFICIO |
| Indirizzo | | | | SESTIERE CASTELLO n. 1254 n. 1255 piano: T; | | | | | | | | |
| Notifica | | | | VE0234830/2004 | | | | Partita | - | Mod.58 | - | |

Situazione degli intestati dal 23/08/2004

| N. | DATI ANAGRAFICI | CODICE FISCALE | DIRITTI E ONERI REALI |
|--------------------------|-------------------|---|---|
| 1 | COMUNE DI VENEZIA | 00339370272 | (1) Proprieta` per 1000/1000 fino al 17/12/2010 |
| DATI DERIVANTI DA | | VARIAZIONE del 23/08/2004 n. 15313.1/2004 in atti dal 23/08/2004 (protocollo n. VE0163871) Registrazione: VAR RETTIFICA D UFFICIO | |

Visura storica per immobile

Situazione degli atti informatizzati dall'impianto meccanografico al 10/02/2016

Situazione dell'unità immobiliare che ha originato il precedente dal 10/03/1992

| N. | DATI IDENTIFICATIVI | | | | DATI DI CLASSAMENTO | | | | | | DATI DERIVANTI DA | |
|-----------|---------------------|------------------------------------|------------|-----|---------------------|-------|-----------|---------|-------------|------------|---------------------------|---|
| | Sezione | Foglio | Particella | Sub | Zona | Micro | Categoria | Classe | Consistenza | Superficie | Rendita | |
| | Urbana | | | | Cens. | Zona | | | | Catastale | | |
| 1 | | 16 | 4251 | | 1 | | E/3 | | | | Euro 371,85 L. 720.000 | VARIAZIONE NEL REDDITO in atti dal 10/03/1992 D. M. DEL 20 GENNAIO 1990 |
| Indirizzo | | CASTELLO n. 1254 n. 1255 piano: T; | | | | | | | | | | |
| Notifica | | - | | | | | | Partita | 3796 | | Mod.58 | - |

Situazione dell'unità immobiliare dall'impianto meccanografico

| N. | DATI IDENTIFICATIVI | | | | DATI DI CLASSAMENTO | | | | | | DATI DERIVANTI DA | |
|-----------|---------------------|--------------------------------------|------------|-----|---------------------|-------|-----------|---------|-------------|------------|-------------------|--|
| | Sezione | Foglio | Particella | Sub | Zona | Micro | Categoria | Classe | Consistenza | Superficie | Rendita | |
| | Urbana | | | | Cens. | Zona | | | | Catastale | | |
| 1 | | 16 | 4251 | | 1 | | E/3 | | | | L. 800 | Impianto meccanografico del 30/06/1987 |
| Indirizzo | | , CASTELLO n. 1254 n. 1255 piano: T; | | | | | | | | | | |
| Notifica | | - | | | | | | Partita | 3796 | | Mod.58 | - |

Situazione degli intestati dall'impianto meccanografico

| N. | DATI ANAGRAFICI | | CODICE FISCALE | DIRITTI E ONERI REALI |
|-------------------|-------------------|--|----------------|---|
| 1 | COMUNE DI VENEZIA | | 00339370272 | (1) Proprieta` per 1000/1000 fino al 23/08/2004 |
| DATI DERIVANTI DA | | Impianto meccanografico del 30/06/1987 | | |

Unità immobiliari n. 1

Tributi erariali: Euro 0,90

Visura telematica

* Codice Fiscale Validato in Anagrafe Tributaria

Visura storica per immobile

Situazione degli atti informatizzati dall'impianto meccanografico al 10/02/2016

| | |
|-----------------------------|---|
| Dati della richiesta | Comune di VENEZIA (Codice: L736Q) Sezione di VENEZIA (Provincia di VENEZIA) |
| Catasto Fabbricati | Sez. Urb.: VE Foglio: 16 Particella: 4251 Sub.: 2 |

Unità immobiliare soppressa dal 05/01/2016

| N. | DATI IDENTIFICATIVI | | | | DATI DI CLASSAMENTO | | | | | | | DATI DERIVANTI DA |
|-------------|---------------------|--------|------------|--|---------------------|---------------|-----------|--------|-------------|-------------------------|---------|---|
| | Sezione Urbana | Foglio | Particella | Sub | Zona Cens. | Micro Zona | Categoria | Classe | Consistenza | Superficie Catastale | Rendita | |
| 1 | VE | 16 | 4251 | 2 | 1 | | | | | | | VARIAZIONE TERRITORIALE del 25/06/2015 n. 49/2016 in atti dal 05/01/2016 proveniente dal comune di Venezia sezione Venezia L736Q; trasferito al comune di Venezia L736. |
| Annotazioni | | | | di stadio: trasferita per variazione territoriale al foglio 16 del comune di Venezia | | | | | | | | |

Situazione dell'unità immobiliare dal 09/11/2015

| N. | DATI IDENTIFICATIVI | | | | DATI DI CLASSAMENTO | | | | | | | DATI DERIVANTI DA |
|---|---------------------|-----------|-------------|--|---------------------|---------------|------------|----------------|--------------|-------------------------|--------------------|---|
| | Sezione Urbana | Foglio | Particella | Sub | Zona Cens. | Micro Zona | Categoria | Classe | Consistenza | Superficie Catastale | Rendita | |
| 1 | VE | 16 | 4251 | 2 | 1 | | C/1 | 10 | 18 m² | Totale: 21 m² | Euro 672,12 | Variazione del 09/11/2015 - Inserimento in visura dei dati di superficie. |
| Indirizzo | | | | SESTIERE CASTELLO n. 1255 piano: T; | | | | | | | | |
| effettuata con prot. n. VE0062219/2011 del 07/03/11 | | | | | | | | | | | | |
| Notifica | | | | | | | | Partita | - | | Mod.58 | - |
| Annotazioni | | | | di stadio: classamento e rendita rettificati (d.m. 701/94) | | | | | | | | |

Situazione dell'unità immobiliare dal 31/12/2010

| N. | DATI IDENTIFICATIVI | | | | DATI DI CLASSAMENTO | | | | | | | DATI DERIVANTI DA |
|------------------|---------------------|-----------|-------------|---------------------------------------|---------------------|---------------|------------|-----------|--------------|-------------------------|--------------------|---|
| | Sezione Urbana | Foglio | Particella | Sub | Zona Cens. | Micro Zona | Categoria | Classe | Consistenza | Superficie Catastale | Rendita | |
| 1 | VE | 16 | 4251 | 2 | 1 | | C/1 | 10 | 18 m² | | Euro 672,12 | VARIAZIONE NEL CLASSAMENTO del 31/12/2010 n. 22804.1/2010 in atti dal 31/12/2010 (protocollo n. VE0211335) VARIAZIONE DI CLASSAMENTO |
| Indirizzo | | | | . SESTIERE CASTELLO n. 1255 piano: T: | | | | | | | | |

Visura storica per immobile

Data: 10/02/2016 - Ora: 15.55.17 Segue

Visura n.: T229885 Pag: 3

Situazione degli atti informatizzati dall'impianto meccanografico al 10/02/2016

Situazione degli intestati dal 17/12/2010

| N. | DATI ANAGRAFICI | CODICE FISCALE | DIRITTI E ONERI REALI |
|--------------------------|-------------------|---|---|
| 1 | COMUNE DI VENEZIA | 00339370272 | (1) Proprieta` per 1000/1000 fino al 31/12/2010 |
| DATI DERIVANTI DA | | VARIAZIONE del 17/12/2010 n. 21430.1/2010 in atti dal 17/12/2010 (protocollo n. VE0203988) Registrazione: DIVISIONE- AMPLIAMENTO- DIVERSA DISTRIBUZIONE DEGLI SPAZI INTERNI- RISTRUTTURAZIONE | |

Situazione dell'unità immobiliare che ha originato il precedente dal 23/08/2004

| Situazione dell'unità immobiliare che ha originato il procedimento dal 23/08/2004 | | | | | | | | | | | | |
|---|---------------------|----------------|------------|---|---------------------|---------------|-----------|--------|-------------|-------------------------|-------------|--|
| N. | DATI IDENTIFICATIVI | | | | DATI DI CLASSAMENTO | | | | | | | DATI DERIVANTI DA |
| | Sezione Urbana | Foglio | Particella | Sub | Zona Cens. | Micro Zona | Categoria | Classe | Consistenza | Superficie Catastale | Rendita | |
| 1 | VE | 16 | 4251 | | 1 | | E/3 | | | | Euro 371,85 | VARIAZIONE del 23/08/2004 n. 15313.1/2004 in atti dal 23/08/2004 (protocollo n. VE0163871) VAR RETTIFICA D UFFICIO |
| Indirizzo | | | | SESTIERE CASTELLO n. 1254 n. 1255 piano: T; | | | | | | | | |
| Notifica | | VE0234830/2004 | | | | | Partita | | - | | Mod.58 | - |

Situazione degli intestati dal 23/08/2004

| N. | DATI ANAGRAFICI | CODICE FISCALE | DIRITTI E ONERI REALI |
|--------------------------|-------------------|---|---|
| 1 | COMUNE DI VENEZIA | 00339370272 | (1) Proprieta` per 1000/1000 fino al 17/12/2010 |
| DATI DERIVANTI DA | | VARIAZIONE del 23/08/2004 n. 15313.1/2004 in atti dal 23/08/2004 (protocollo n. VE0163871) Registrazione: VAR RETTIFICA D UFFICIO | |

Situazione dell'unità immobiliare che ha originato il precedente dal 10/03/1992

| VARIAZIONE DEL REDDITO IMMOBILIARE CHE HA ORIGINI IN PRECEDENTE DAL 10/03/1992 | | | | | | | | | | | | | |
|--|---------------------|--------|------------|------------------------------------|---------------------|---------------|-----------|--------|-------------|-------------------------|---------------------------|--|---|
| N. | DATI IDENTIFICATIVI | | | | DATI DI CLASSAMENTO | | | | | | | DATI DERIVANTI DA | |
| | Sezione Urbana | Foglio | Particella | Sub | Zona Cens. | Micro Zona | Categoria | Classe | Consistenza | Superficie Catastale | Rendita | | |
| 1 | | 16 | 4251 | | 1 | | E/3 | | | | Euro 371,85 L. 720.000 | VARIAZIONE NEL REDDITO in atti dal 10/03/1992 D. M. DEL 20 GENNAIO 1990 | |
| Indirizzo | | | | CASTELLO n. 1254 n. 1255 piano: T; | | | | | | | | | |
| Notifica | | - | | | | | Partita | | 3796 | | Mod.58 | | - |

Visura storica per immobile

Data: 10/02/2016 - Ora: 15.55.17 Fine

Visura n.: T229885 Pag: 4

Situazione degli atti informatizzati dall'impianto meccanografico al 10/02/2016

Situazione dell'unità immobiliare dall'impianto meccanografico

| N. | DATI IDENTIFICATIVI | | | | DATI DI CLASSAMENTO | | | | | | | DATI DERIVANTI DA |
|--|---------------------|--------|------------|-----|---------------------|-------|-----------|---------|-------------|------------|---------|--|
| | Sezione | Foglio | Particella | Sub | Zona | Micro | Categoria | Classe | Consistenza | Superficie | Rendita | |
| | Urbana | | | | Cens. | Zona | | | | Catastale | | |
| 1 | | 16 | 4251 | | 1 | | E/3 | | | | L. 800 | Impianto meccanografico del 30/06/1987 |
| Indirizzo , CASTELLO n. 1254 n. 1255 piano: T; | | | | | | | | | | | | |
| Notifica - | | | | | | | | Partita | 3796 | Mod.58 | - | |

Situazione degli intestati dall'impianto meccanografico

| N. | DATI ANAGRAFICI | CODICE FISCALE | DIRITTI E ONERI REALI |
|-------------------|-------------------|--|---|
| 1 | COMUNE DI VENEZIA | 00339370272 | (1) Proprieta` per 1000/1000 fino al 23/08/2004 |
| DATI DERIVANTI DA | | Impianto meccanografico del 30/06/1987 | |

Unità immobiliari n. 1

Tributi erariali: Euro 0,90

Visura telematica

* Codice Fiscale Validato in Anagrafe Tributaria



| | | | | | |
|---------|-----------|------------------|---------------------|-------------------------|----------------------|
| Comune: | VENEZIA/A | Scala originale: | 1:1000 | 10-Feb-2016 | 15:50:57 |
| Foglio: | 16 Al: L | Svi: Z | Dimensione cornice: | 267.000 x 189.000 metri | Prot n. T227475/2016 |

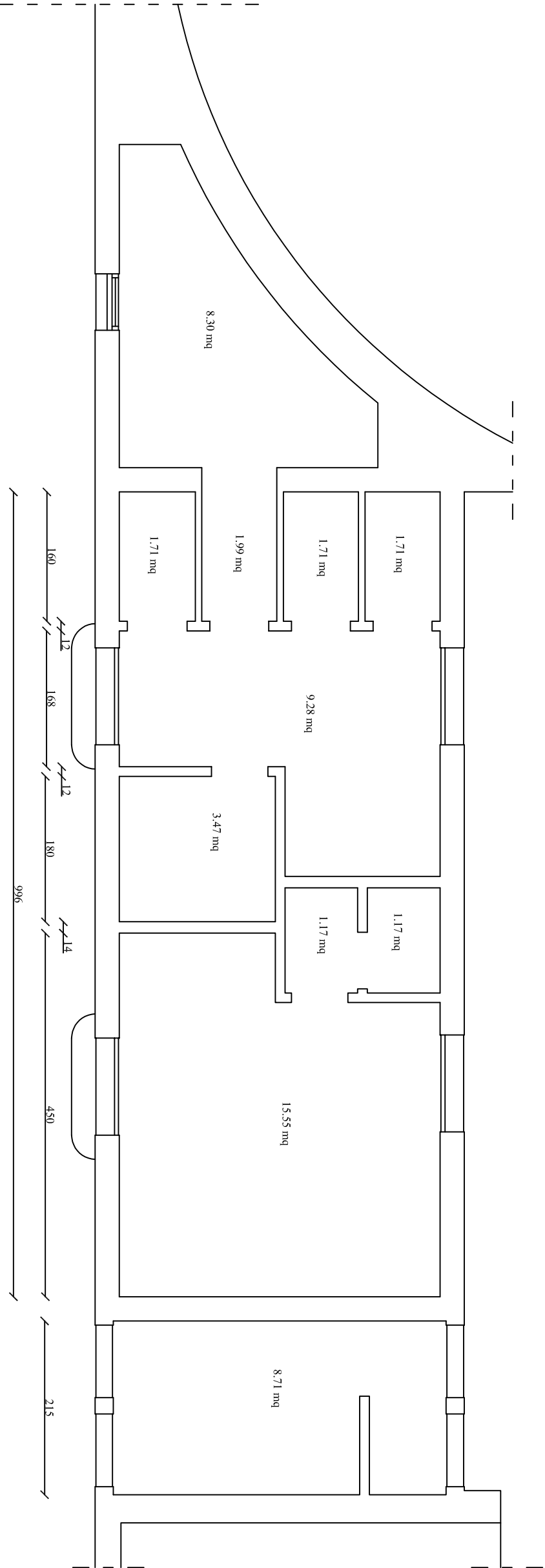

DOC011 PLAN-VANO-052-001
P.VEN.052 SERVIZI IGIENICI SAN DOMENICO

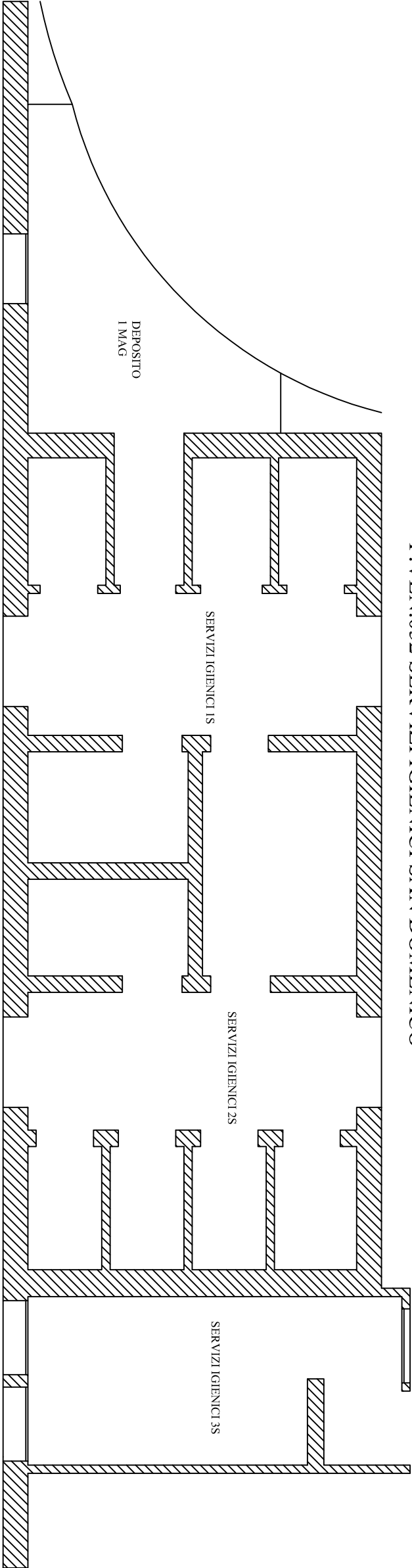

| | |
|--|-------------|
|  | TAVOLA 1 |
| | SCALA 1:100 |
| Progetto: planimetria dell'immobile sito in Castello, Viale Garibaldi | |
| Disegno: pianta piano terra - immobile adibito a bagni pubblici | |
| Progettista: Giorgio Stratimirovich | |
| Ufficio: PATRIMONIO IMMOBILIARE - PALAZZO BONFADINI - VENEZIA | |
| VERBA è un'impresa di ingegneria e architettura con sede in Venezia e 47 studi di architettura in tutta Italia. Per informazioni: www.verba.it | |